

Propr. FF.SS.

Propr.

PIANO RIALZATO

ditta intestata

n. 3120

ditta intestata

ba.

ditta intestata

Cuc.

ditta intestata

ti

Proprietari diversi

Med. 8 re n°

70276

normale

urgente

SPECIFICA TRIBUTI

diritti fissi £

diritti prop £

£

TOTALI £

COPIA DI PLANIMETRIA PRESENTATA A
termine dell'art. 7 del R. Decreto Legge
18 aprile 1939 n° 652 che si rilascia a richiesta
del Sig. _____
PAVIA li, 27 DIC. 1995

PER IL DIRIGENTE
IL CAPO SEZIONE
Geom. Princ. *Edoardo Maria*



NUOVO CATASTO EDILIZIO URBANO

(R. Decreto Legge di Aprile 1959, N. 639)

Lire
15

Planimetria dell'immobile situato nel Comune di VIGEVANO Via c. Genova 60

Ditta

Allegata alla dichiarazione presentata all'Ufficio Tecnico Erariale di Pavia scheda serie RP n. 01674

Foglio LI° C.T. n.ri 46/a-52/a

PIANO SEMINTERRATO

ditta intestata

h. 2.50

ditta intestata

ditta intestata

ditta intestata

ORIENTAMENTO

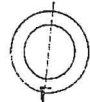

SCALA DI 1.

SPAZIO RISERVATO PER LE ANNOTAZIONI D'UFFICIO

DATA
PROT. N°

Compilata dal geom. Pier Luigi RUPINIA
(Titolo, nome e cognome del tecnico)

Iscritto all'Albo dei geometri
della Provincia di Pavia col n. 595

DATA 10 Nov. 1976

Mod. 3 rc n° 70277

normale

urgente

SPECIFICA TRIBUTI

diritti fissi £
diritti prop £
..... £
TOTALE £ 58500

COPIA DI PLANIMETRIA PRESENTATA A
termine dell'art. 7 del R. Decreto Legge
18 aprile 1969 n° 652 che si rilascia a richiesta
del Sig. Colonna
PAVIA li. 27 1976

PER IL DIRIGENTE
IL CAPO SEZIONE
Geom. Princ. Paola Maria

MINISTERO DELLE FINANZE



MINISTERO DELLE FINANZE
DIREZIONE GENERALE DEL CATASTO E DEI SERVIZI TECNICI ERARIALI
NUOVO CATASTO EDILIZIO URBANO



Planimetria
Data
Allegato

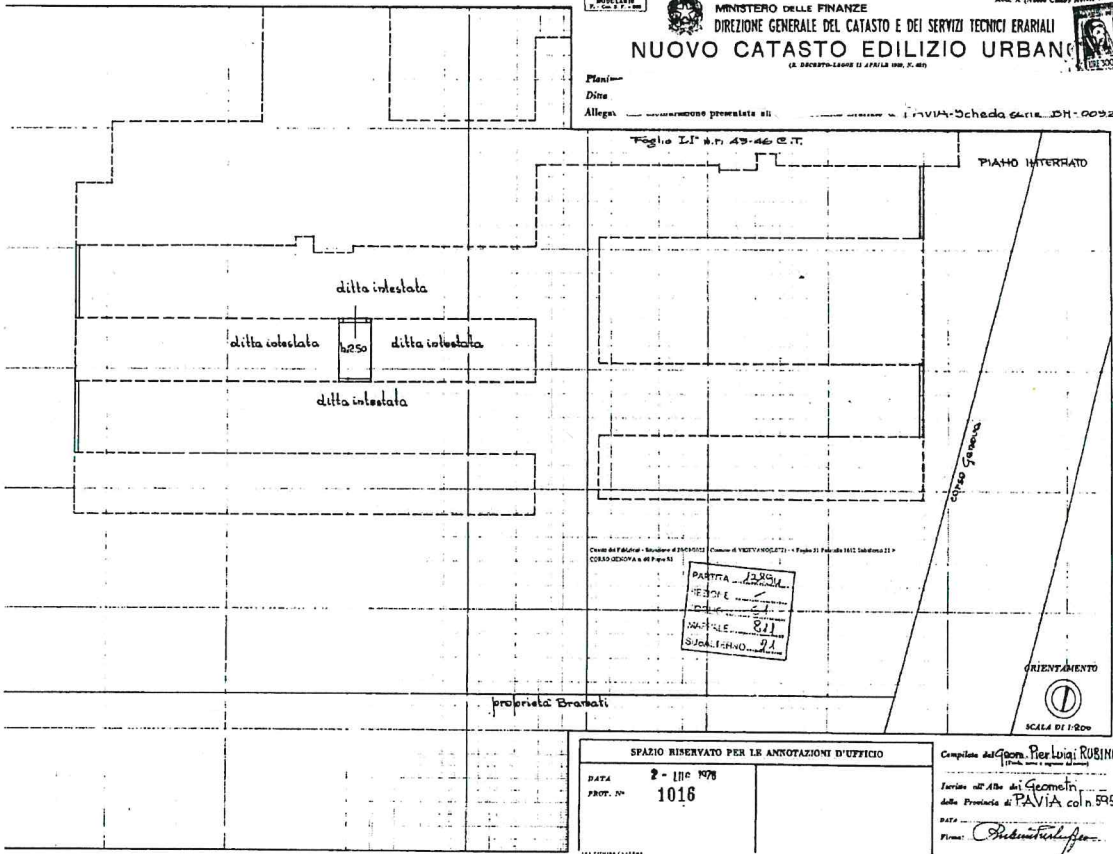

SPAZIO RISERVATO PER LE ANNOTAZIONI D'UFFICIO

DATA 2-10-1978
PROF. N. 1016

Completato dal Geom. Paolo RUBINI
Fornito all'Atto dei Geometri della Provincia di PAVIA col n. 595
DATA
Firma: *Paolo Rubini*

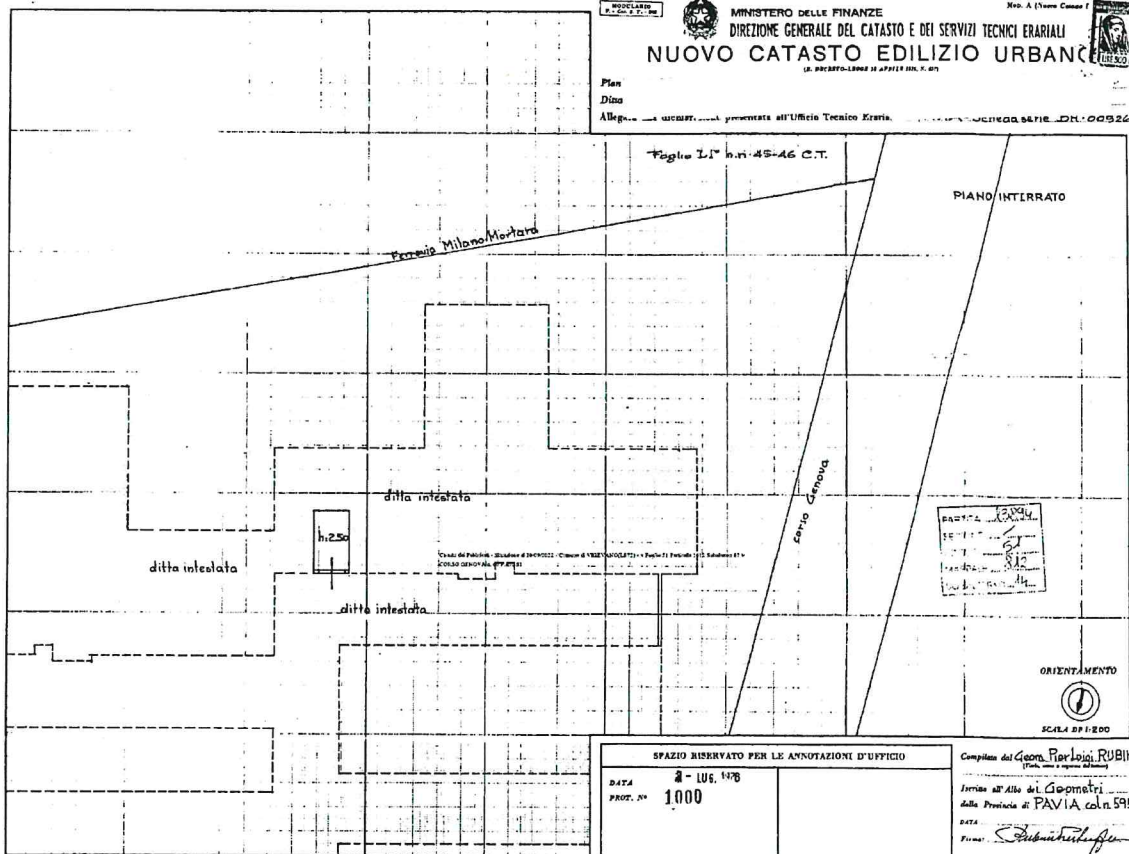

Data di presentazione: 02/07/1978 - Data: 20/09/2022 - N. pratica: P/000638/02022 - Richiedente: TRIBUNALE DI PAVIA R.G.I.E. 5/02/2021 - Ultima planimetria in atti
 Scheda 1 di 1 - Formato di req.: A3(020x594) - Formato di scella: 1:1,5

residenziale"

„ soc. cop. ed. ”

Genova - Vigevano

STUDIO TECNICO
RUBINI Geom. PIER LUIGI
Via Merazzani 13 - tel. 09 21/92070
27029 VIGEVANO

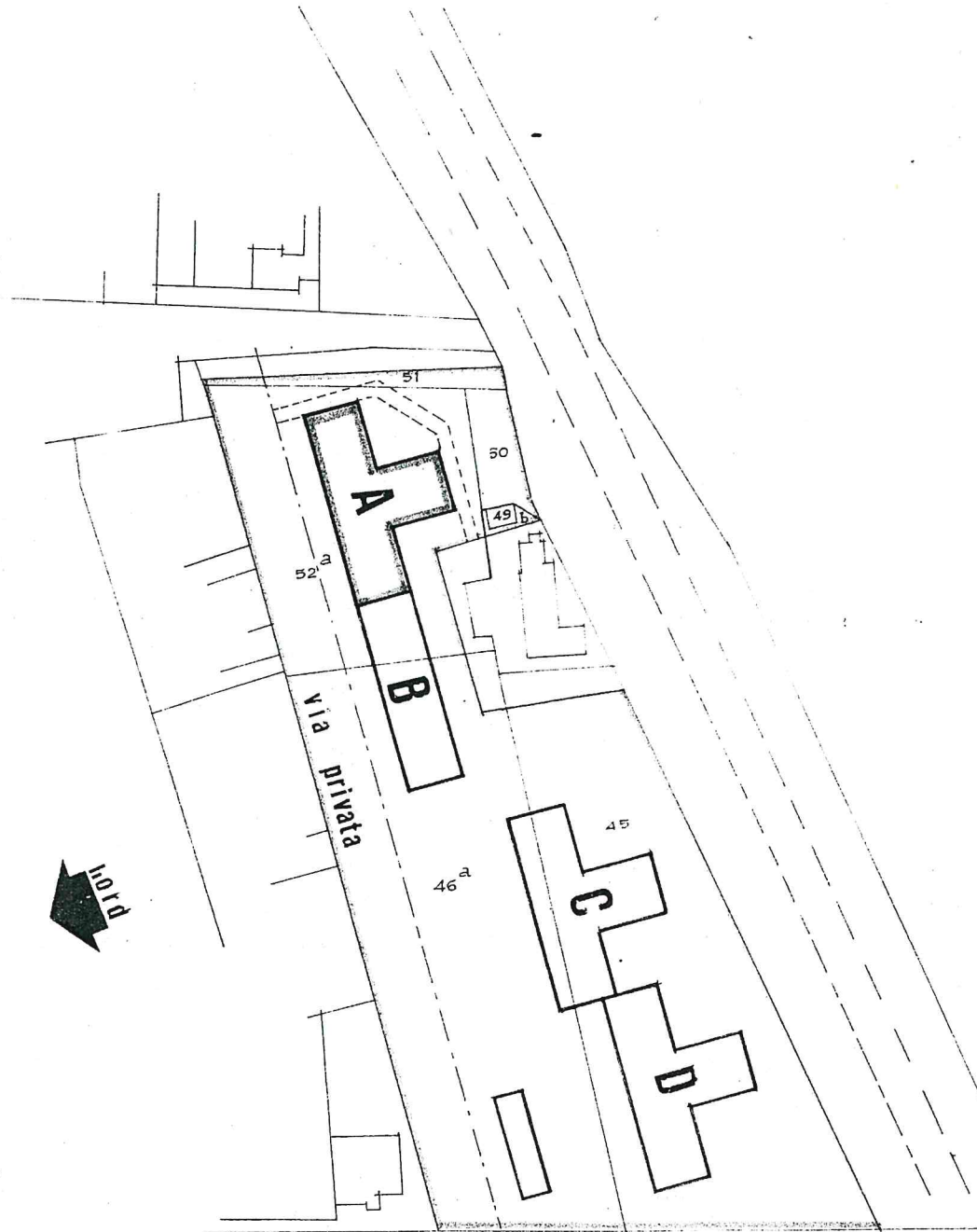

corso Genova

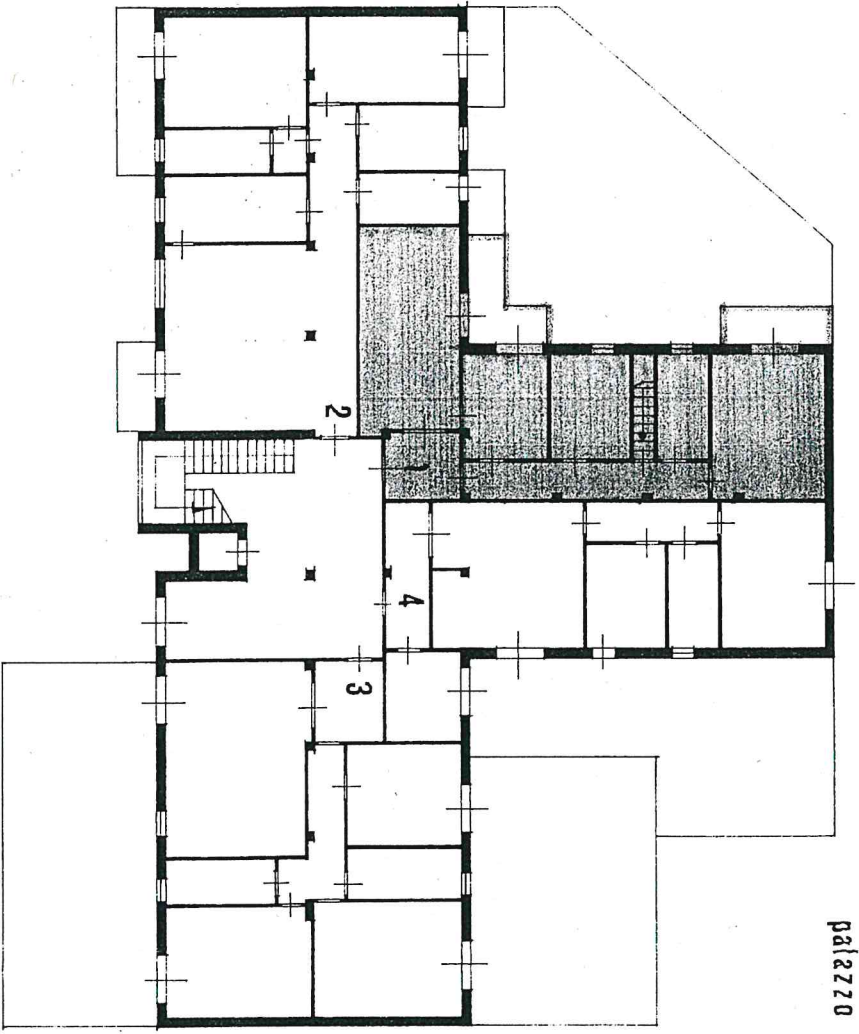

palazzo **A** - piano rialzato

STUDIO TECNICO
RUBINI Geom. PIER LUIGI
Via. Morazzen 13 - tel. 0381/82070
27029 VIGEVANO

centro residenziale "

„ soc. cop. ed. ”

corso Genova Vigevano

1) box

A) ripostigli

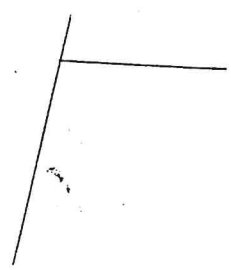

RIPOSTIGLIO "A" - PIANO SEMINTERRATO
ABBINATO ALL'APPARTAMENTO 1

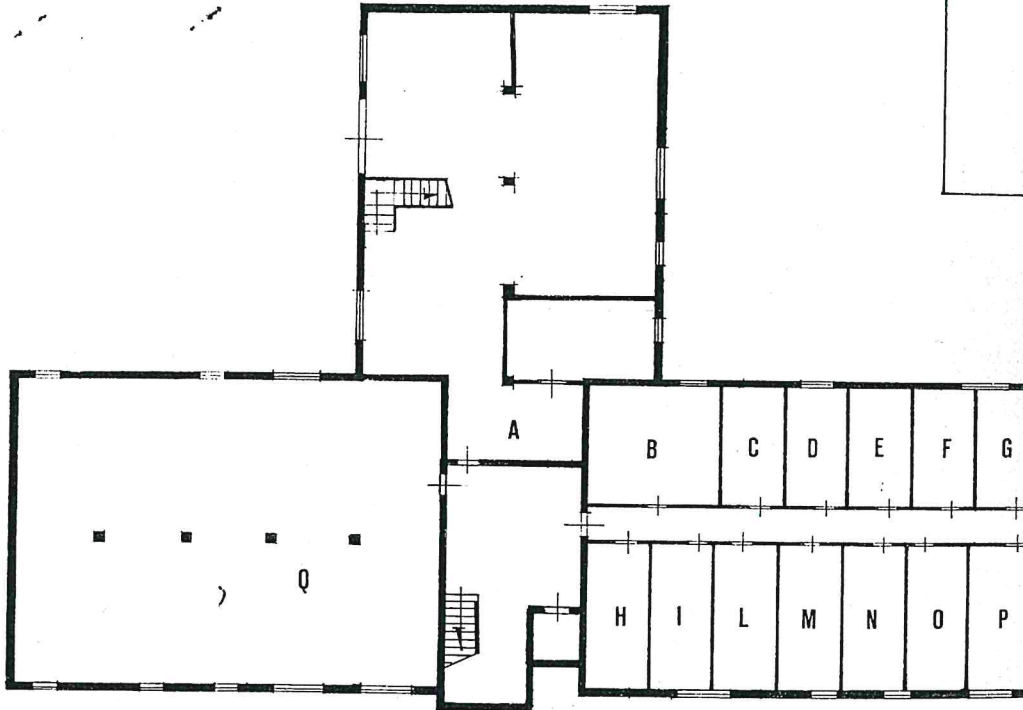

BOX OGGETTO DI E.I.
N. 13 e N. 29

