

MODELLO
E. C. N. 1/104

Mon. B (Nuovo Catasto Edilizio Urbano)

Lic. 50

MINISTERO DELLE FINANZE
DIREZIONE GENERALE DEL CATASTO E DEI SERVIZI TECNICI ERARIALI

NUOVO CATASTO EDILIZIO URBANO

(D. DECRETI N. 11988 DEL 12 APRILE 1984, N. 687)

Planimetria dell'immobile situato nel Comune di **RAVENNA**
Via **G. Pasolini**, c.n. 54
Data **BARACCHINI MENOTTI - PARDI MARCIA**
Allegata alla dichiarazione presentata all'Ufficio Tecnico Erariale di **RAVENNA**

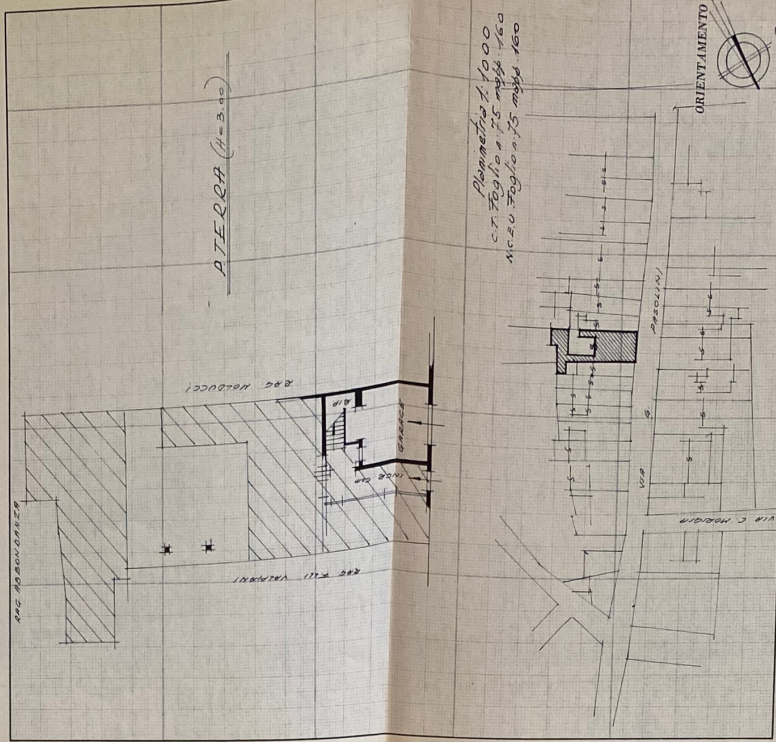

SPAZIO RISERVATO PER LE ANNOTAZIONI D'UFFICIO

DATA _____
PROT. N° _____

Completata dal **geometra**
Luciano Gobassi
Iscritto all'Albo de' **geom.**
della Provincia di **Ravenna**
DATA **17 DIC. 1981**
Firma: **alvighi**

MODELLO
E. C. N. 1/104

Mon. A (Nuovo Catasto Edilizio Urbano)

Lic. 100

MINISTERO DELLE FINANZE
DIREZIONE GENERALE DEL CATASTO E DEI SERVIZI TECNICI ERARIALI

NUOVO CATASTO EDILIZIO URBANO

(D. DECRETI N. 11988 DEL 12 APRILE 1984, N. 687)

Planimetria dell'immobile situato nel Comune di **RAVENNA**
Via **G. Pasolini**, c.n. 54
Data **BARACCHINI MENOTTI - PARDI MARCIA**
Allegata alla dichiarazione presentata all'Ufficio Tecnico Erariale di **RAVENNA**

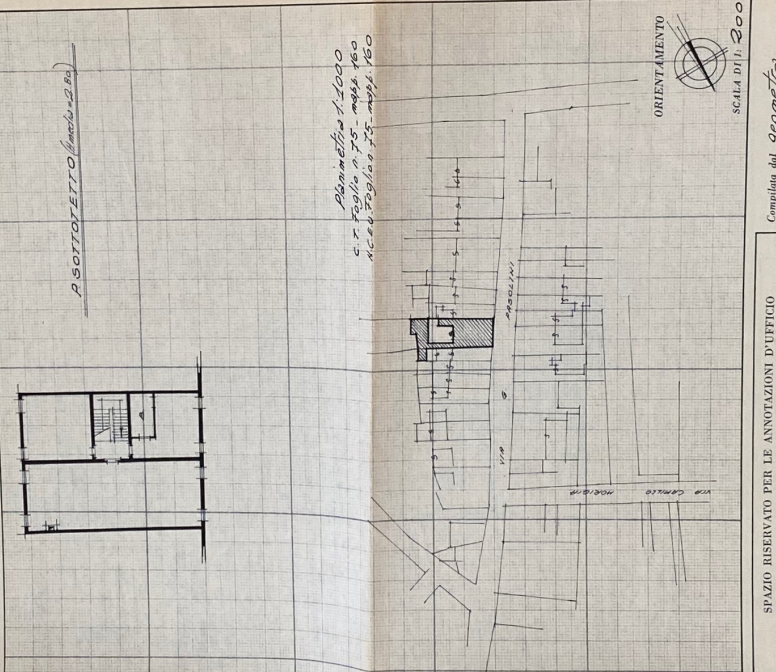

SPAZIO RISERVATO PER LE ANNOTAZIONI D'UFFICIO

DATA _____
PROT. N° _____

Completata dal **geometra**
Luciano Gobassi
Iscritto all'Albo de' **geom.**
della Provincia di **Ravenna**
DATA **17 DIC. 1981**
Firma: **alvighi**