



MINISTERO DELLE FINANZE

DIREZIONE GENERALE DEL CATASTO E DEI SERVIZI TECNICI ERAZIONALI

ACCERTAMENTO GENERALE DELLA PROPRIETA' IMMOBILIARE URBANA

(R. DECRETO LEGGE 13 APRILE 1934, XVII N. 652)

Planimetria degli immobili urbani denunciati con la Scheda N. 15520163

Comune VETRALLA

Ditta PAMPA-PACCHIMARIA-FUGIOVANNI

Via CASFIA, 123

Segnare cognome, nome, paternità del solo primo intestatario

ACCERTAMENTO GENERALE DELLA PROPRIETA' IMMOBILIARE URBANA

(R. D. L. 13 aprile 1934-XVII, n. 652)

COMUNE

di

Talloncino di riscontro

DELLA

SCHEDA NUMERO

42912 430/4

15520163

AVVERTENZA: Il presente talloncino deve essere lasciato a cura del dichiarante sulla planimetria (riproducendo la unità immobiliare denunciata con la presente scheda) da presentarsi al verbale dell'articolo 7 del R. D. L. 13 aprile 1934-XVII, n. 652.

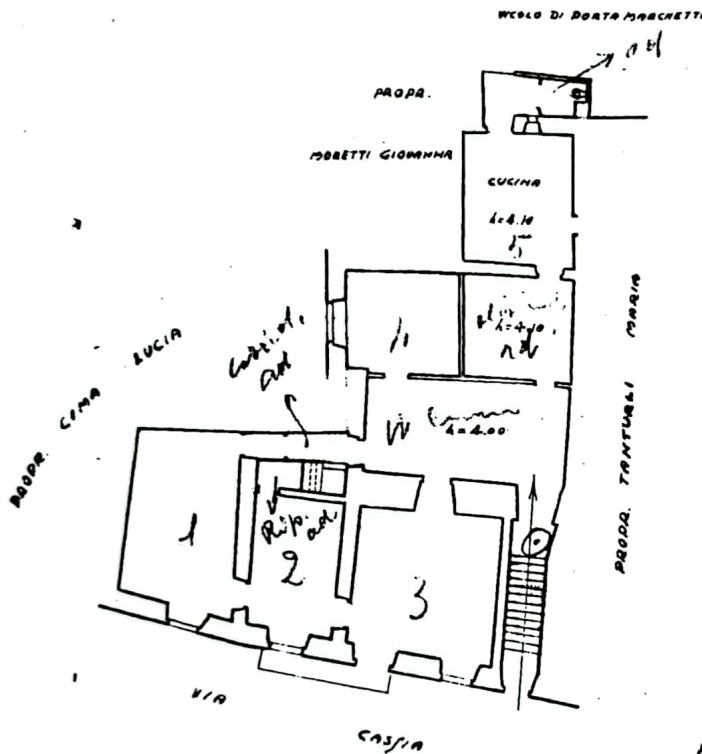

*[Handwritten signature]*

ORIENTAMENTO



SCALA di 1: 200

Compilato da:

PAMPA-PACCHIMARIA-FUGIOVANNI  
(Titolo, nome e cognome del Tecnico)

iscritto all'Albo de  
della Provincia di

Data ricevimento 27/05/2024 Firma *[Handwritten Signature]*

Ultima planimetria in atti

Catasto dei Fabbricati - Situazione al 27/05/2024 - Comune di VETRALLA(L814) - < Foglio 22 - Particella 429 - Subalterno 2 > - Uiu graffiata