

MODULARIO  
F. - Cat. S. T. - 315



MINISTERO DELLE FINANZE  
DIREZIONE GENERALE DEL CATASTO E DEI SERVIZI TECNICI ERARIALI

Mod. B (Nuovo Catasto Edilizio Urbano)

# NUOVO CATASTO EDILIZIO URBANO

Lire  
20

(R. DECRETO-LEGGE 13 APRILE 1938, N. 652)

Planimetria dell'immobile situato nel Comune di LISSONE Via MAZZINI

Ditta GORLA CARLA

Allegata alla dichiarazione presentata all'Ufficio Tecnico Erariale di MILANO

ALLEGATO ALLA SCHEDA

N. 0640104 M.

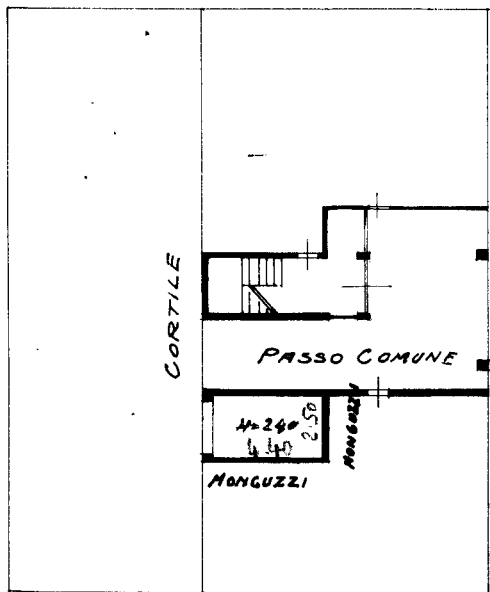

PIANO TERRA

ORIENTAMENTO



SCALA DI 1:200

SPAZIO RISERVATO PER LE ANNOTAZIONI D'UFFICIO

Compilata dal/ING. GINO AROSIO  
(Titolo, nome e cognome del tecnico)  
 Iscritto all'Albo degli INGEGNERI  
 della Provincia di MILANO  
 DATA 28 - 7 - 1964  
 Firma: ing. Gino Arosio

DATA	
PROT. N°	

ISTITUTO ITALIANO DELLO STUDIO

Catasto dei Fabbricati - Situazione al 11/10/2023 - Comune di LISSONE(E617) - < Foglio 35 - Particella 313 - Subalterno 18 >  
VIA GIUSEPPE MAZZINI n. 9 Piano T

Ultima planimetria in atti