

**Agenzia del Territorio  
CATASTO FABBRICATI  
Ufficio Provinciale di  
Milano**

Dichiarazione protocollo n. MI0423581 del 22/06/2004

Planimetria di u.i.u. in Comune di Meda

Via Lombardia

civ. 134

Identificativi Catastali:

Sezione:  
Foglio: 16  
Particella: 514  
Subalterno: 10

Compilata da:  
Grassi Maurizio  
Iscritto all'albo:  
Geometri

Prov. Milano

N. 5681

Scheda n. 1      Scala 1:200

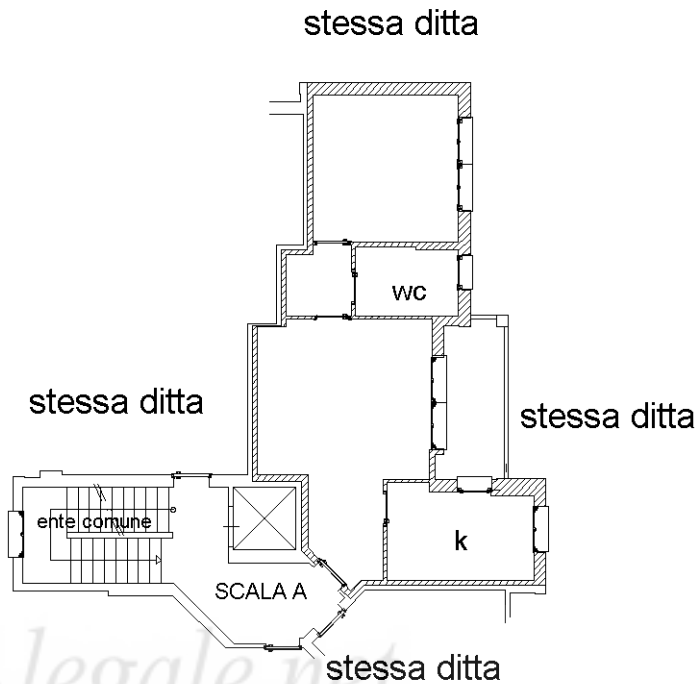

**PIANO SECONDO h.2.70**

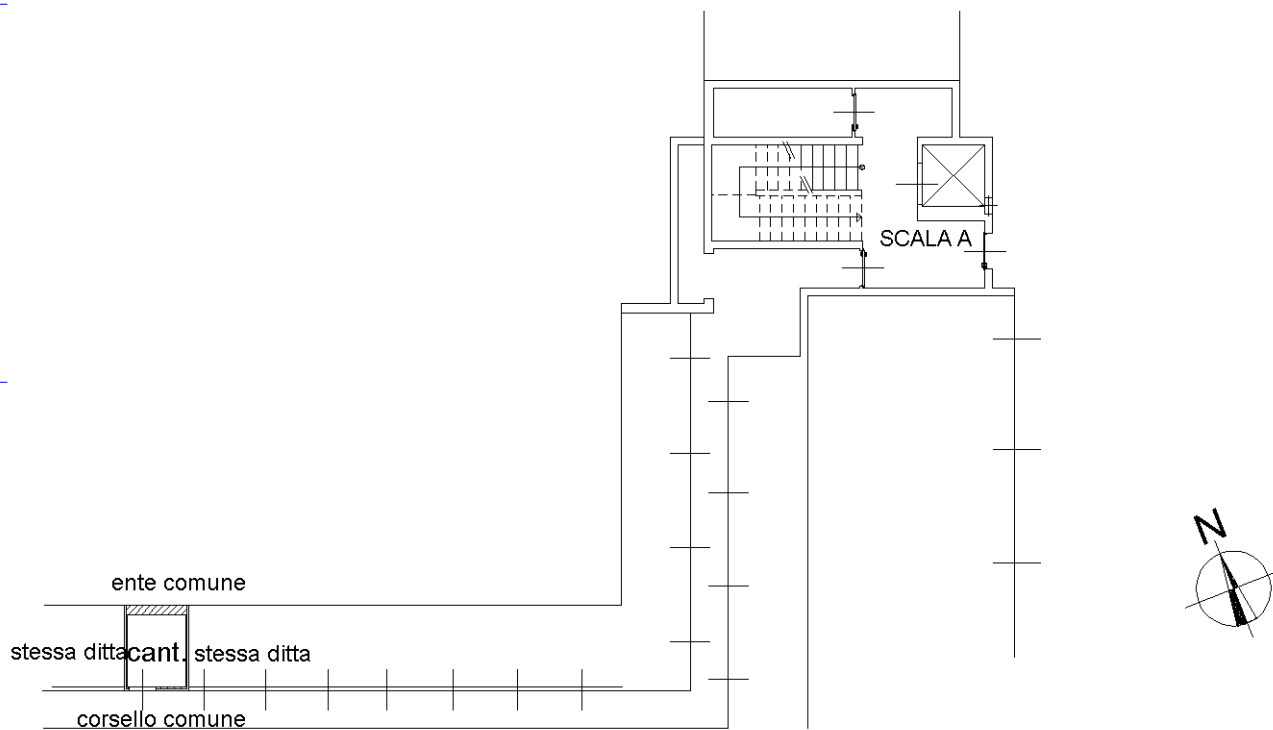

**PIANO INTERRATO h.2.50**

Ultima planimetria in atti

Catasto dei Fabbricati - Situazione al 27/08/2020 - Comune di MEDA (F078) - < Foglio: 16 - Particella: 514 - Subalterno: 10 >  
VIALE LOMBARDA n. 134 piano: 2-S1;