

Agenzia del Territorio
CATASTO FABBRICATI
Ufficio provinciale di
Arezzo

Dichiarazione protocollo n. AR0005510 del 16/01/2012
Planimetria di u.i.u. in Comune di Arezzo
Via Di Montione
civ. 204

Identificativi Catastali:
Sezione: A
Foglio: 86
Particella: 4
Subalterno: 57

Completata da:
Palazzeschi Massimo
Iscritto all'aboo:
Architetti
Prov. Arezzo

N. 539

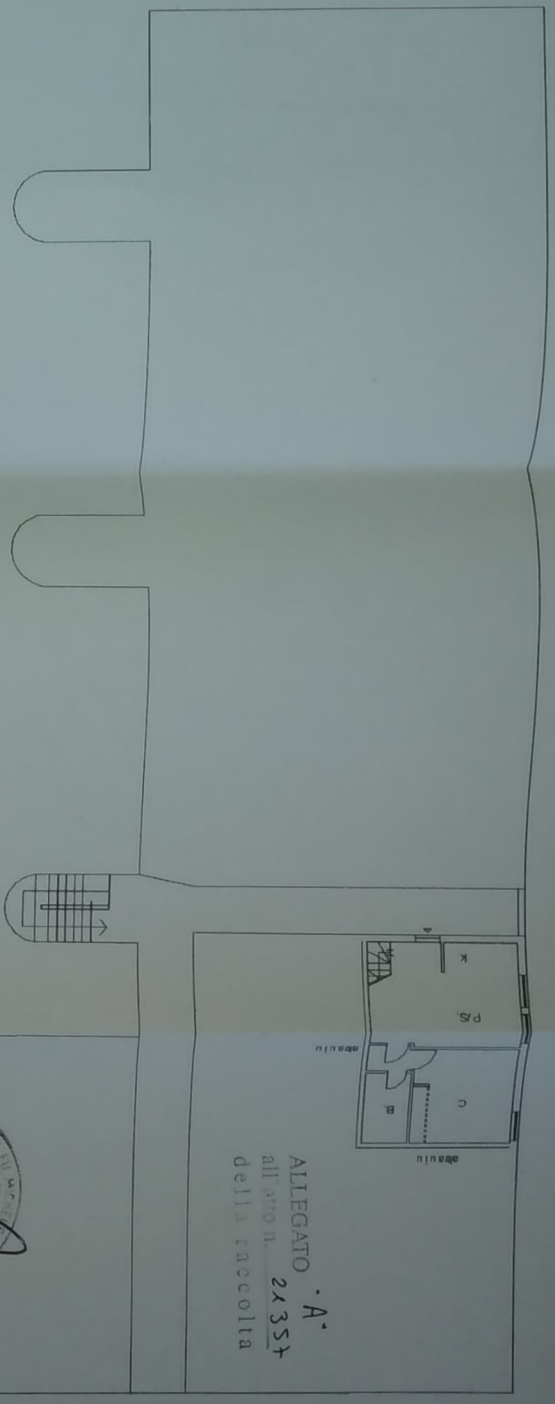

PIANTA PRIMO PIANO H=2,70

ALLEGATO - A -
all'atto n. 24351
della raccolta

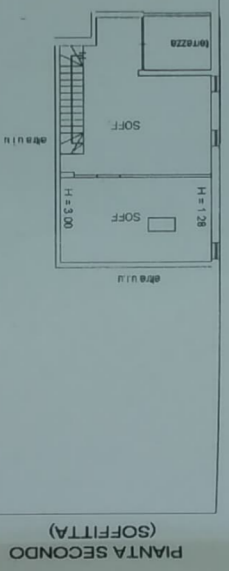

PIANTA SECONDO SOFFITTA

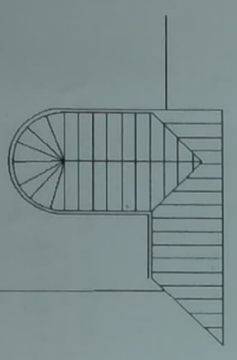

Man Dan
Silvia Roli
Anna Caporici

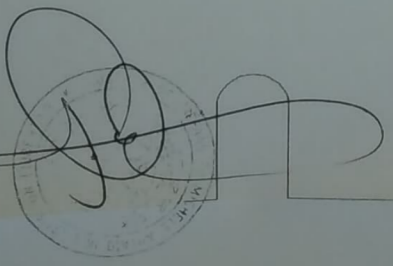

MODELLO
B.C. n. 100

MINISTERO DELLE FINANZE
DIPARTIMENTO DEL TERRITORIO
CATASTO EDILIZIO URBANO (RD.L. 13-4-1939, n. 662)

Planimetria di u.i.u. in Comune di Arezzo via Loc. Ceciliano via di Montione

Man. Rogni
Simon Rogni
Giulio Rogni

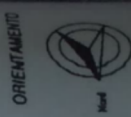
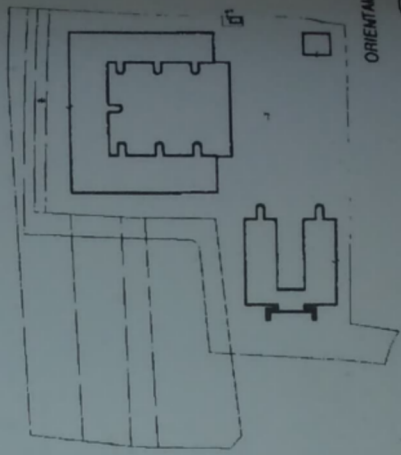
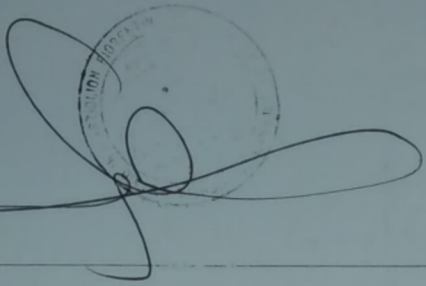

SCALA DI 1/200

RISERVATO ALL'USO



Compilata dal Geom. Roggi Arturo

Iscritto all'albo de Geometri

della provincia di Arezzo

F. 86 sub. 115
n. 4

Catasto dei Fabbricati - Situazione al 27/08/2018 - Comune di AREZZO(A390) - < Sezione Urbana: A Foglio 86 115 15000
VIA DI MONTIONE piano: S1;
Comune di Arezzo
SEZ.A FG.86 P.lla 4

Piano interrato h=2.40