



MINISTERO DELLE FINANZE
DIREZIONE GENERALE DEL CATASTO E DEI SERVIZI TECNICI ERARIALI

Lire
20

101/1

NUOVO CATASTO EDILIZIO URBANO

(R. DECRETO-LEGGE 13 APRILE 1939, N. 652)

Planimetria dell'immobile situato nel Comune di MODENA Via FORMIGINA

Ditta CASALI ZOLLO MATO A FORMIGINA 18-1-1920

Allegata alla dichiarazione presentata all'Ufficio Tecnico Erariale di MODENA

N° 0303613

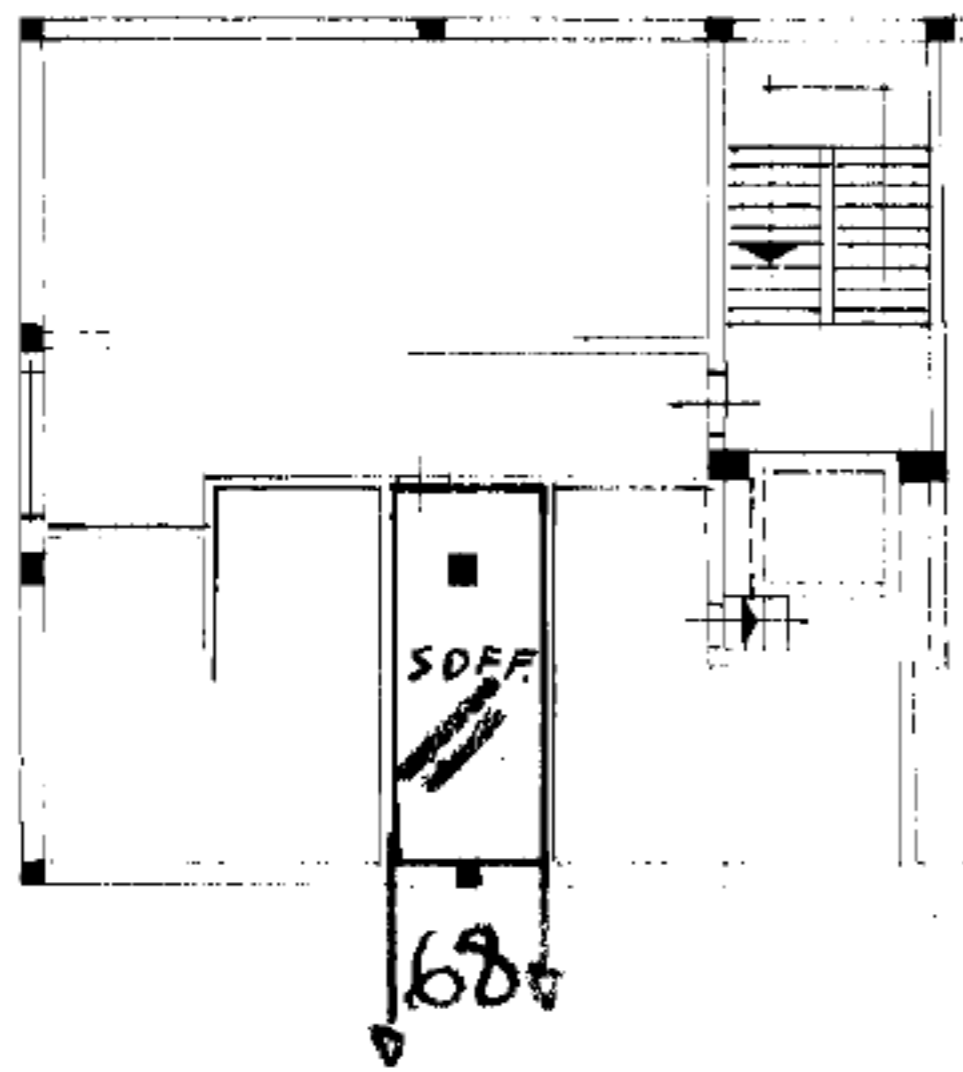

Hu. 1.90
190
SCALA OVEST

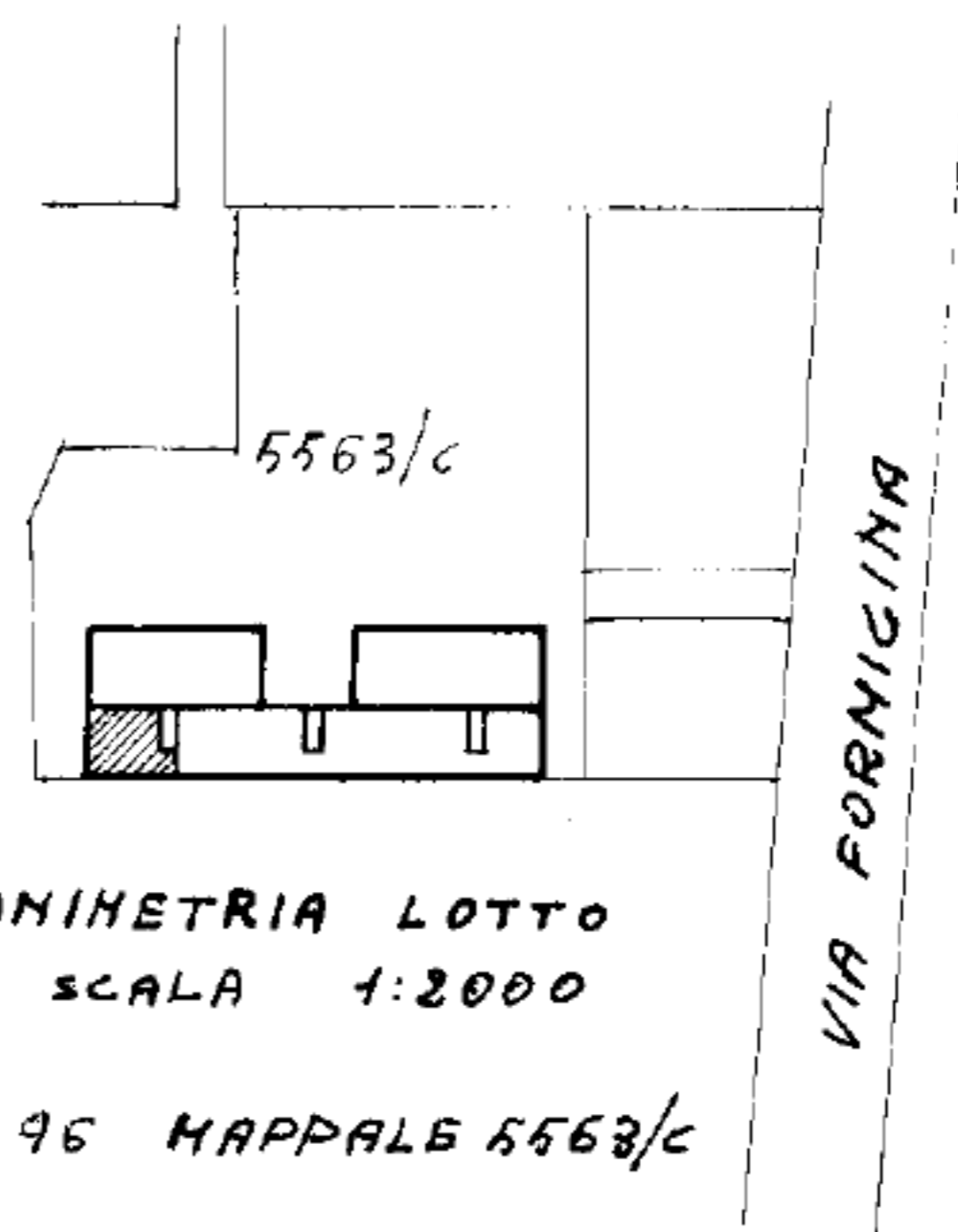

PLANIMETRIA LOTTO
SCALA 1:2000
FOGLIO 95 MAPPALE 5563/c

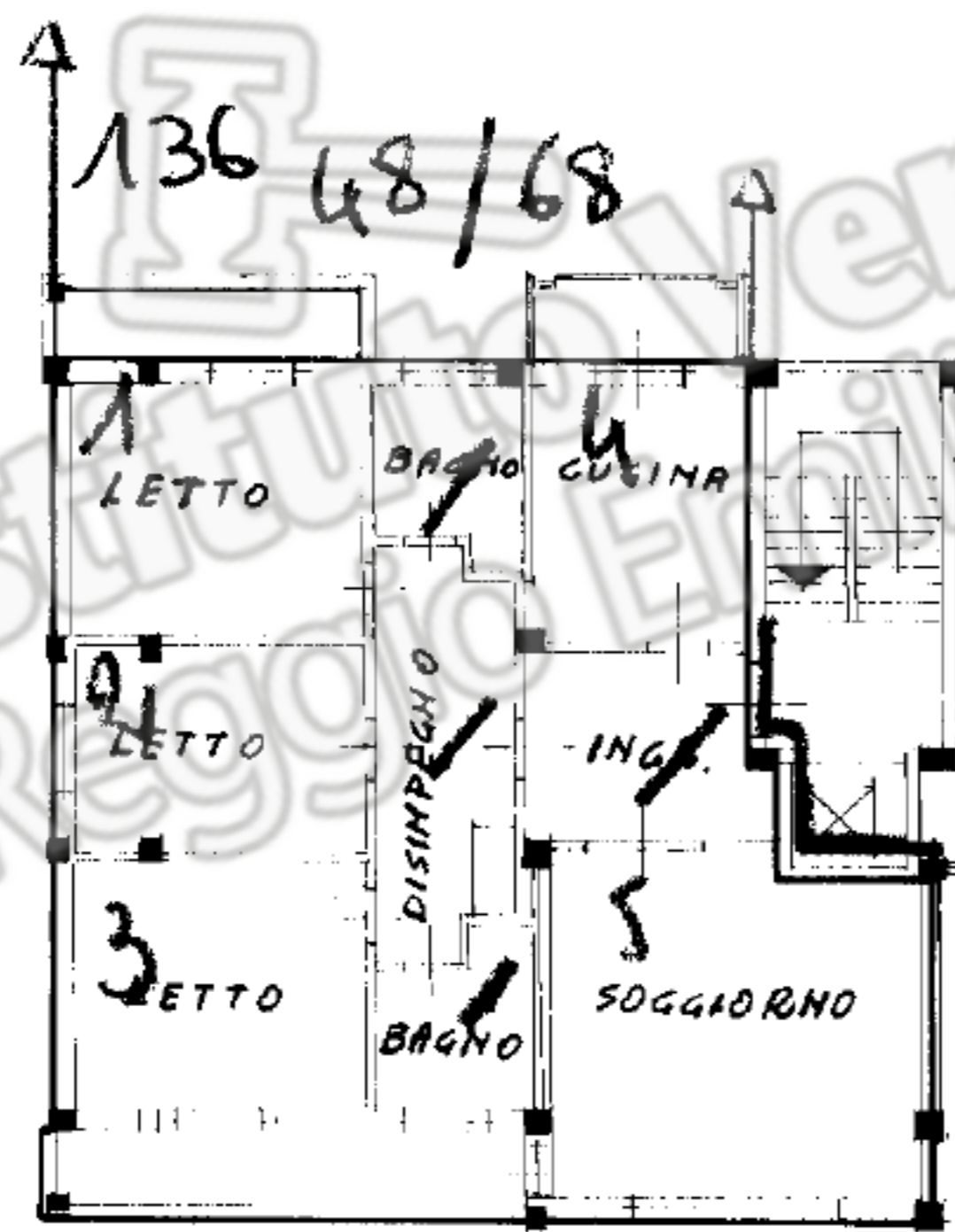

H = 2,85
285

TERZO PIANO -

ORIENTAMENTO



SCALA DI 1:200

SPAZIO RISERVATO PER LE ANNOTAZIONI D'UFFICIO

DATA 3 OTT. 1970
PROT. N° 3223

Compilata dal DOTT. ING. GIULIO BONINI
(Titolo, nome e cognome del tecnico)

Iscritto all'Albo degli INGEGNERI
della Provincia di MODENA

DATA
Firma: [Signature]





MINISTERO DELLE FINANZE

DIREZIONE GENERALE DEL CATASTO E DEI SERVIZI TECNICI ERARIALI

NUOVO CATASTO EDILIZIO URBANO

(R. DECRETO-LEGGE 13 APRILE 1959, N. 652)

Lire
20

Planimetria dell'immobile situato nel Comune di MODENA

Via FORMIGINA

Ditta CASALI ZOLLO

Allegata alla dichiarazione presentata all'Ufficio Tecnico Erariale di MODENA

N° 0303613

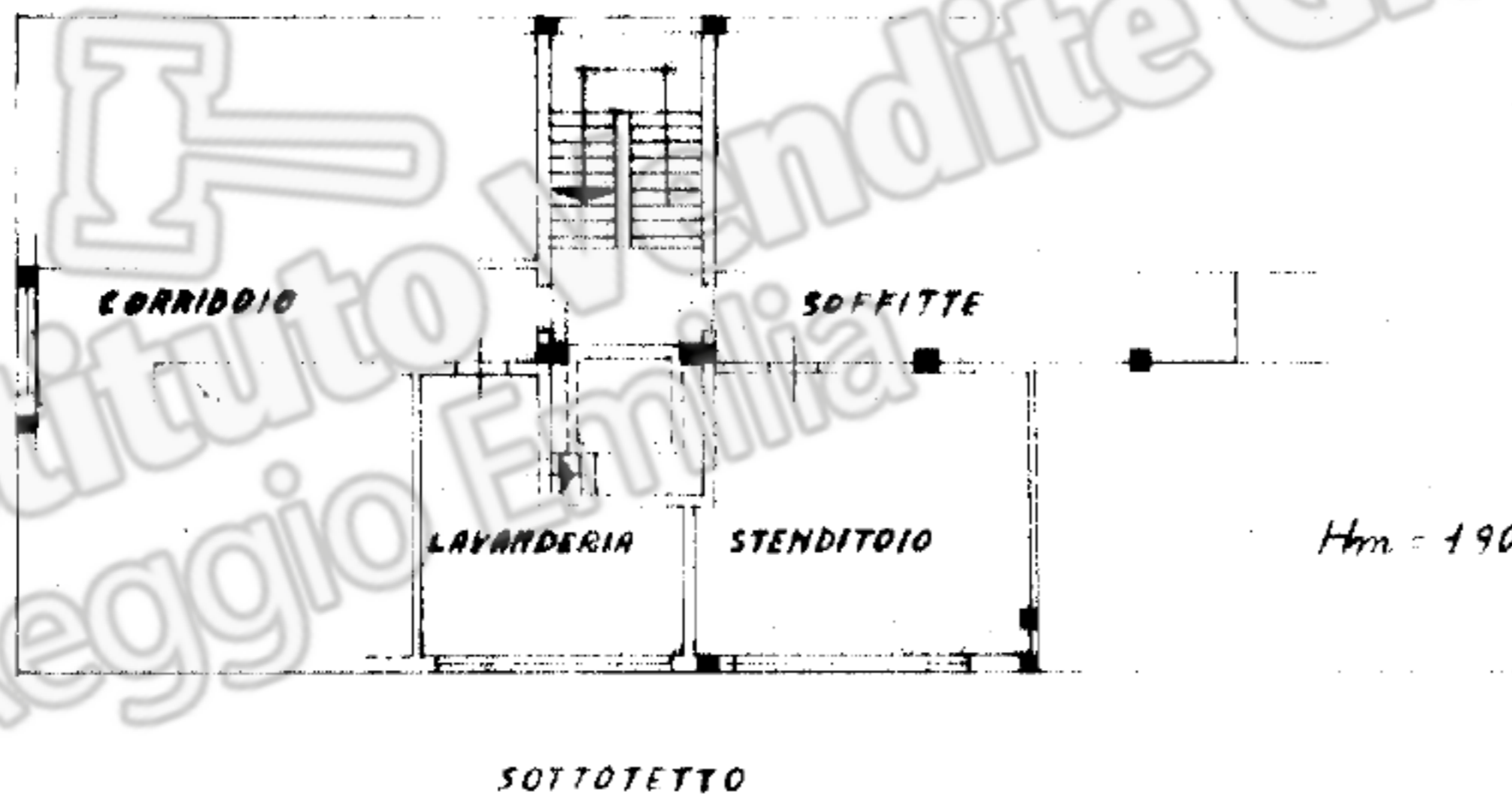
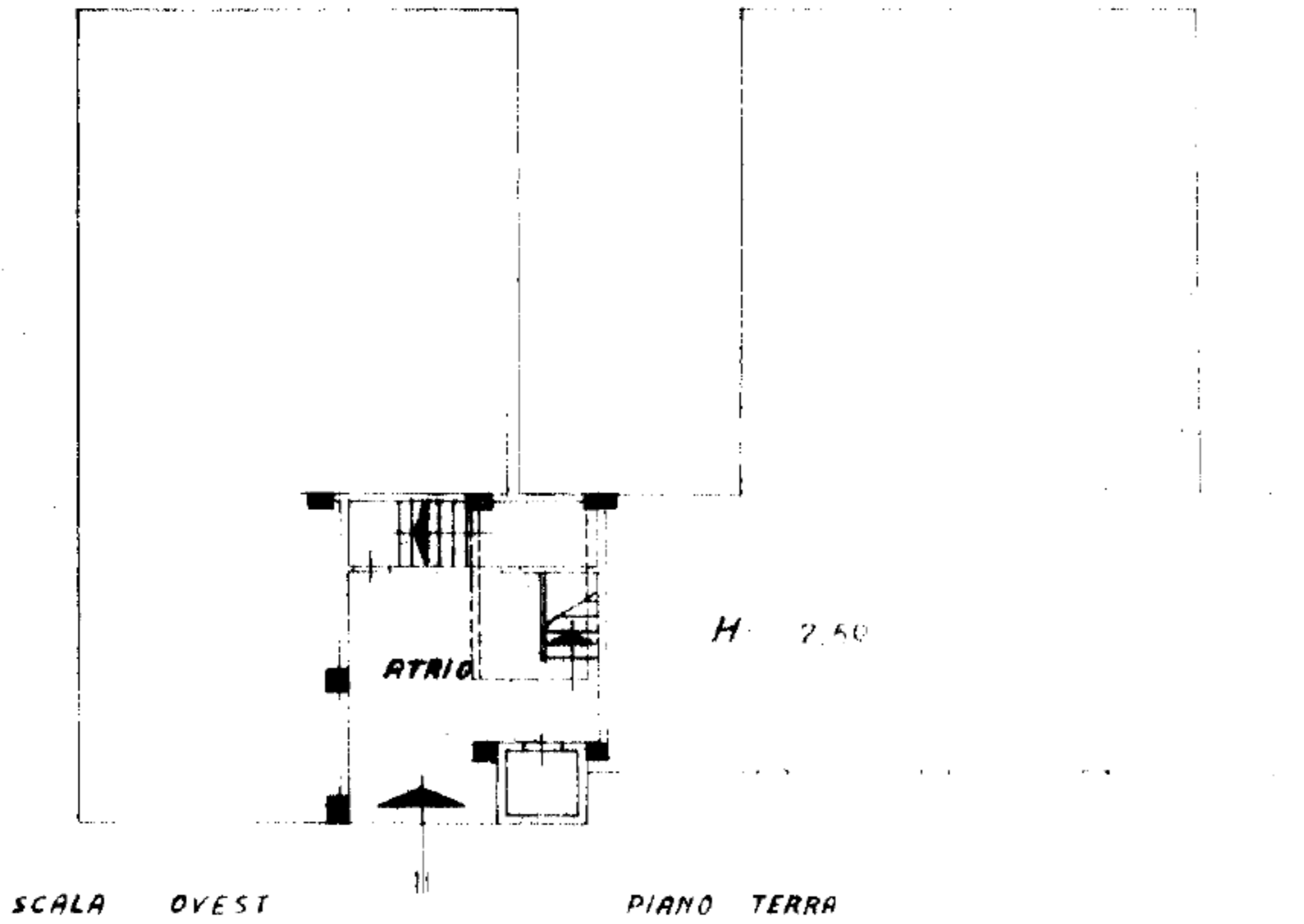

ORIENTAMENTO



SCALA DI 1:200

SPAZIO RISERVATO PER LE ANNOTAZIONI D'UFFICIO

DATA - 3 OTT. 1970
 PROT. N° 3223

Compilata dal DOTT. ING. GIULIO BONINI
 (Titolo, nome e cognome del tecnico)

Iscritto all'Albo degli INGEGNERI
 della Provincia di MODENA

DATA 25 AGOSTO

Firma:

MODULARIO
F. Cat. S. T. 104



MINISTERO DELLE FINANZE

MOD. A (Nuovo Catasto Edilizio Urbano)

DIREZIONE GENERALE DEL CATASTO E DEI SERVIZI TECNICI ERARIALI

Lire
30

NUOVO CATASTO EDILIZIO URBANO

(R. DECRETO LEGGE 15 APRILE 1939, N. 623)

Planimetria dell'immobile situato nel Comune di **MODENA**

Via **FORMIGINA**

Ditta **CASALI ZOELLO**

Allegata alla dichiarazione presentata all'Ufficio Tecnico Erariale di **MODENA**

N° 0303613

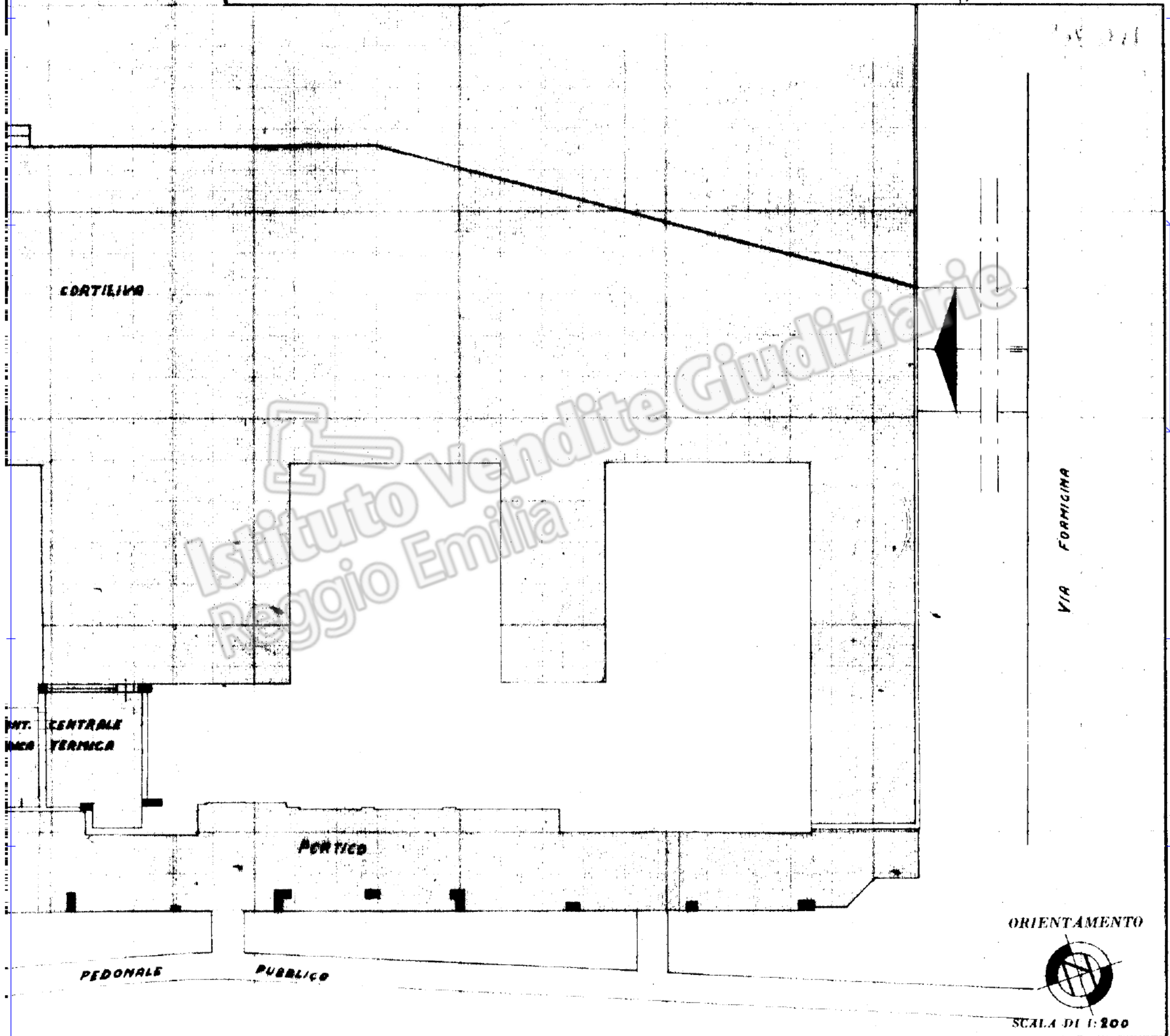

SPAZIO RISERVATO PER LE ANNOTAZIONI D'UFFICIO

DATA **- 3 OTT. 1970**

PROT. N°

3228

Compilata dal **DOTT. ING. GIULIO BONINI**
(Titolo, nome e cognome del tecnico)

Iscritto all'Albo degli **INGEGNERI**
della Provincia di **MODENA**

DATA **25 AGOSTO 1970**

Firma:

**PARTI COMUNI ALL'INTERO
FABBRICATO**

Planimetria
Ditta **CRS**
Allegata alla

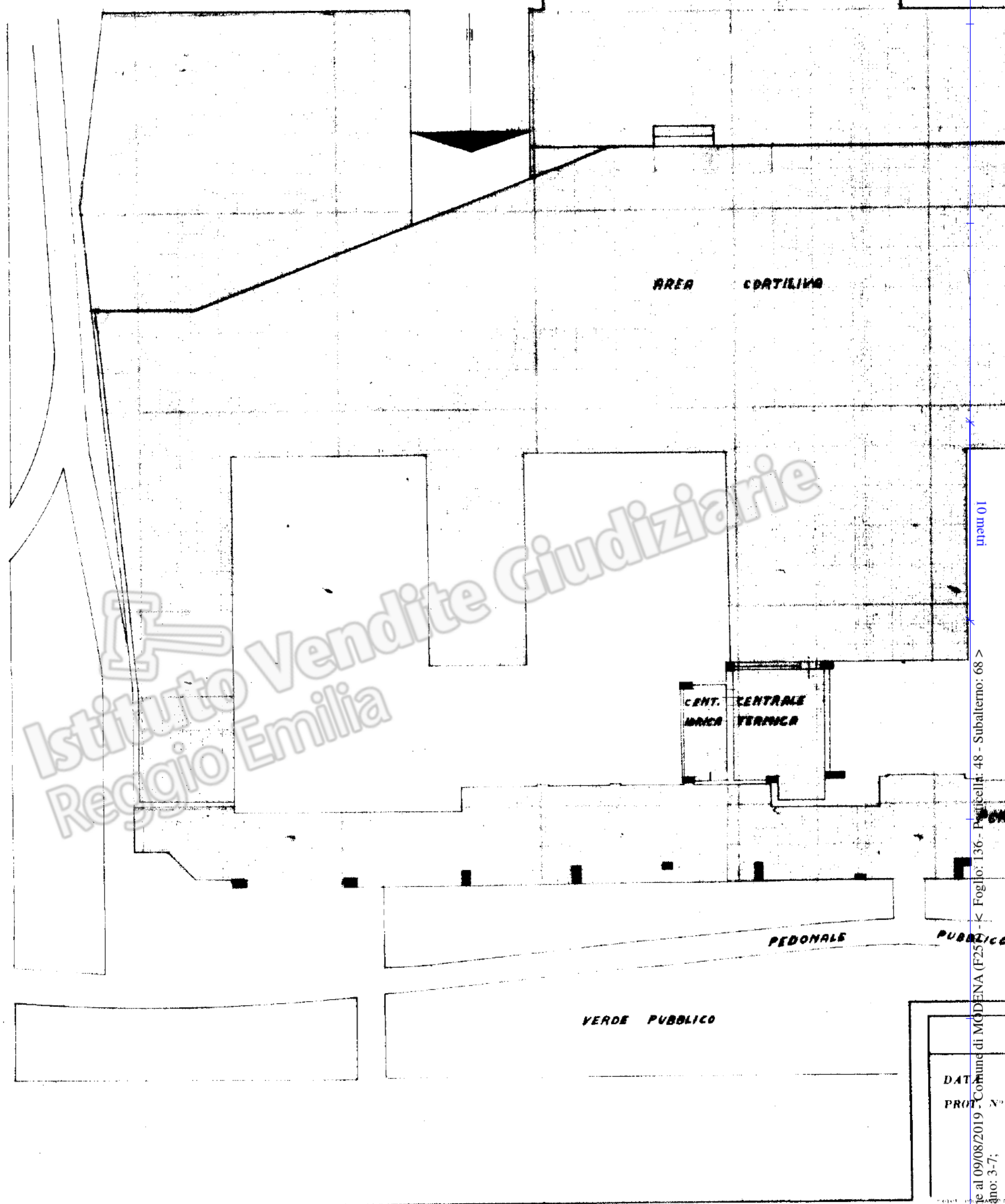

mapa 01

Catasto dei Fabbricati - Situazione al 09/08/2019 - Comune di MODENA (F25) - Foglio: 136 - Particella: 48 - Subalterno: 68 >

DAT
PROT. N°

F. - Cat. S. T. - 318

lops



MINISTERO DELLE FINANZE

DIREZIONE GENERALE DEL CATASTO E DEI SERVIZI TECNICI ERARIALI

Lire 20

100/1 NUOVO CATASTO EDILIZIO URBANO

(R. DECRETO-LEGGE 13 APRILE 1939, N. 452)

Planimetria dell'immobile situato nel Comune di MODENA Via FORMIGINA

Ditta CREALI ZANELLO HATO A. FORMIGINE 18-1-1930

Allegata alla dichiarazione presentata all'Ufficio Tecnico Erariale di MODENA

N° 0303685

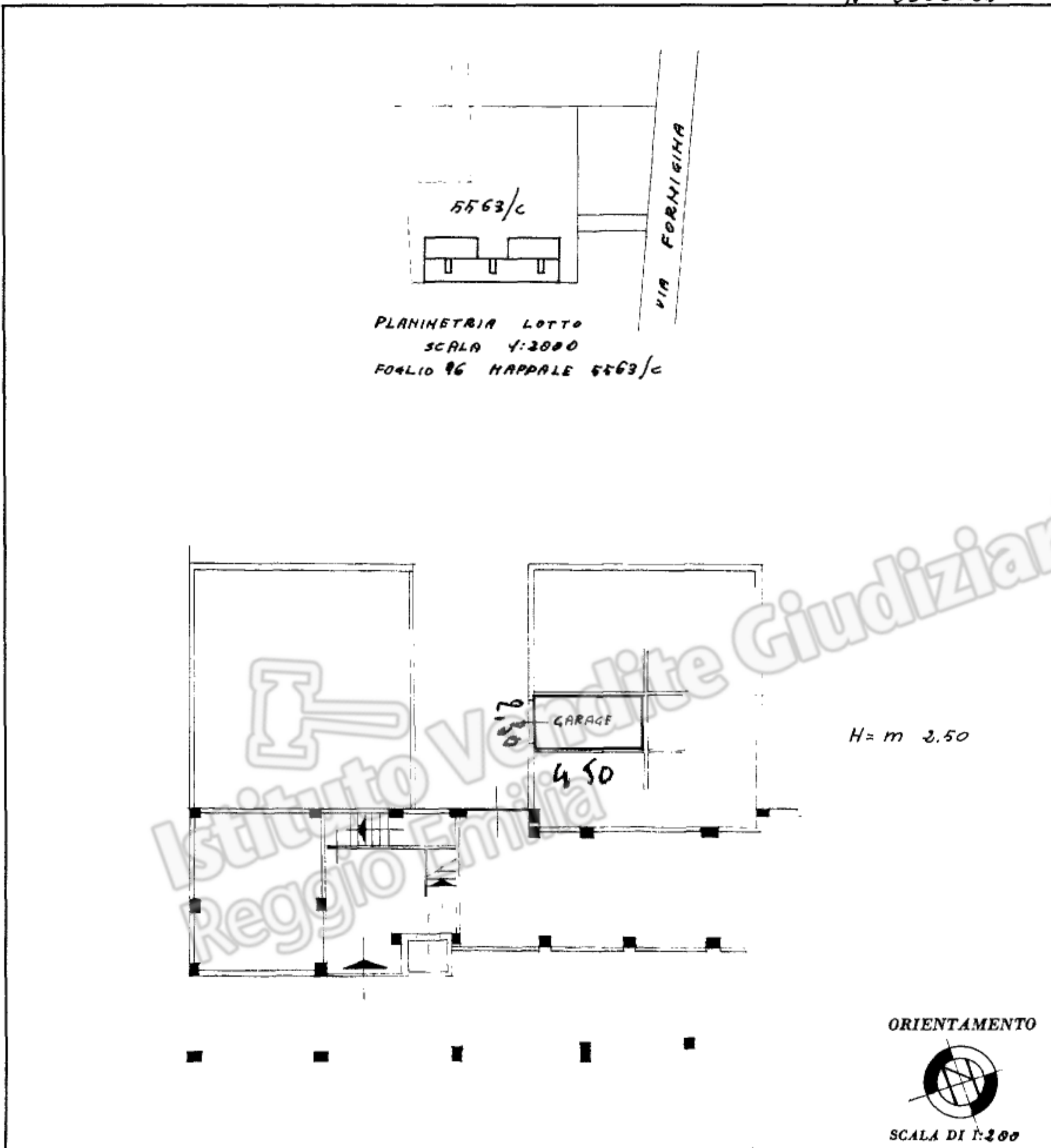

SPAZIO RISERVATO PER LE ANNOTAZIONI D'UFFICIO

DATA
PROT. N°

- 3 OTT. 1970

3184

Compilata dal DOCT. ING. GIULIO BONINI
(Titolo, nome e cognome del tecnico)

Iscritto all'Albo degli INGEGNERI

della Provincia di MODENA

DATA 25 MAGGIO 1970

Firma:

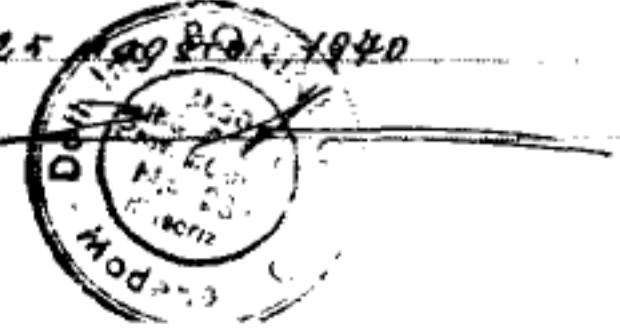

ISTITUTO PUBBLICATO DELLO STATO

Catasto dei Fabbricati - Situazione al 09/08/2019 - Comune di MODENA (F257) - < Foglio: 136 - Particella: 48 - Subalterno: 12 >
STRADA FORMIGINA piano: T;

Ultima planimetria in atti

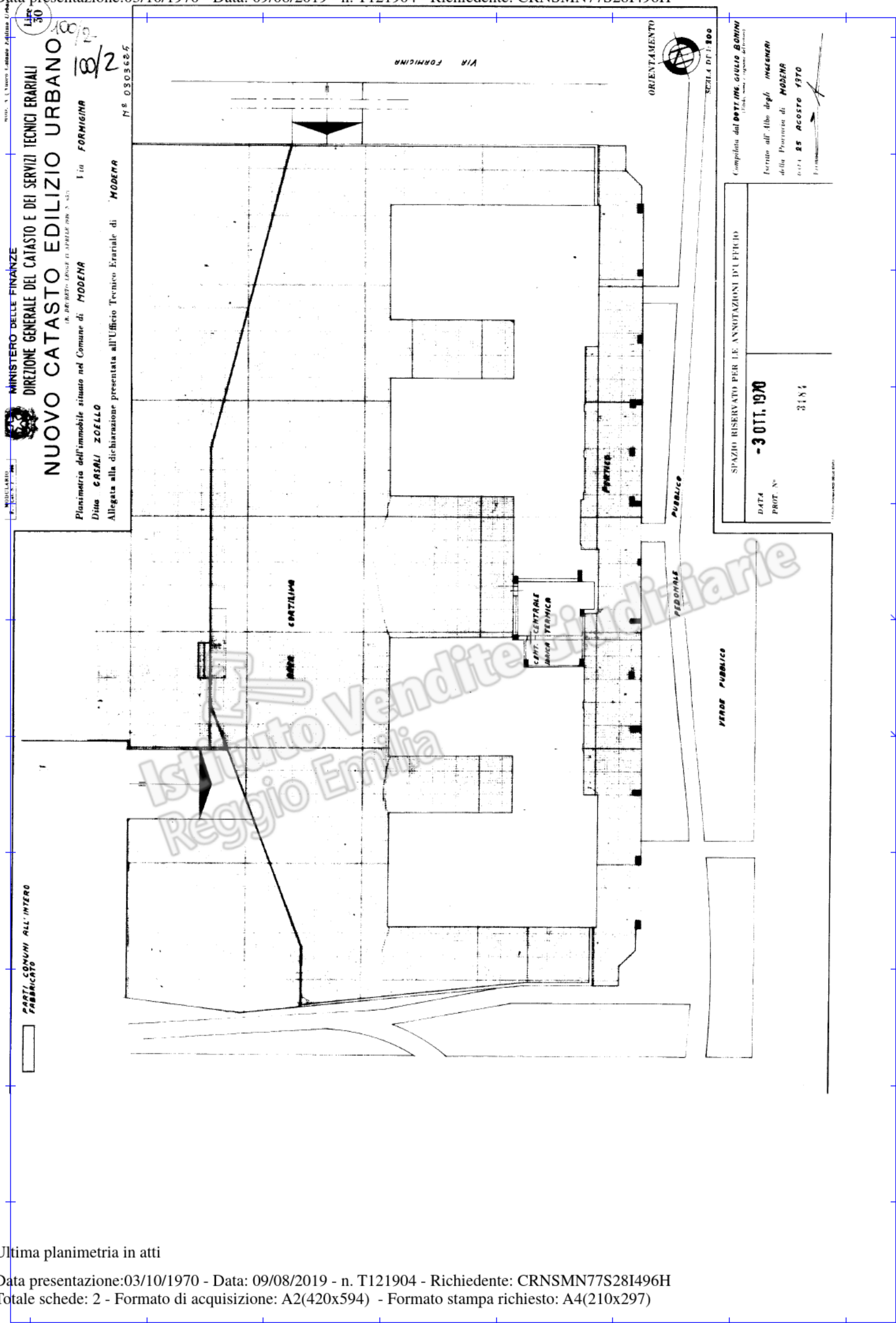

MOD. 3 - 1.10.1970 - Edizione Urbanistica
 LIBRO 30
 100/2
 108/2
 VIA FORMIGINA
 N° 0303625
MINISTERO DELLE FINANZE
DIREZIONE GENERALE DEL CATASTO E DEI SERVIZI TECNICI ERARIALI
NUOVO CATASTO EDILIZIO URBANO
 (R. DECRETI LEGGE 11 APRILE 1968, N. 463)
 Pianimetria dell'immobile situato nel Comune di **MODENA**
 Ditta **CASALI ZOELLO**
 Via **FORMIGINA**
 Allegata alla dichiarazione presentata all'Ufficio Tecnico Erariale di **MODENA**

ORIENTAMENTO
 SCALA DI 1:200
 Completata dal **DOT. ING. GIULIO BONINI**
(Incarico, nome e cognome dell'ingegnere)
 Iscritto all'Albo degli **INGEGNERI**
 della Provincia di **MODENA**
 DATA **25 AGOSTO 1970**
 Firmato: *[Signature]*

SPAZIO RISERVATO PER LE ANNOTAZIONI D'UFFICIO	
DATA	- 3 OTT. 1970
PROT. N°	3184

Ultima planimetria in atti