



MINISTERO DELLE FINANZE

MOD. B (Nuovo Catasto Edilizio Urbano)

DIREZIONE GENERALE DEL CATASTO E DEI SERVIZI TECNICI ERARIALI

Lire 100

NUOVO CATASTO EDILIZIO URBANO

(R. DECRETO-LEGGE 13 APRILE 1938, N. 652)

Planimetria dell'immobile situato nel Comune di Trieste Via Commerciale n. 148/4

Ditta Enrico TURRE nato a Milano il 31.5.1948

Allegata alla dichiarazione presentata all'Ufficio Tecnico Erariale di Trieste

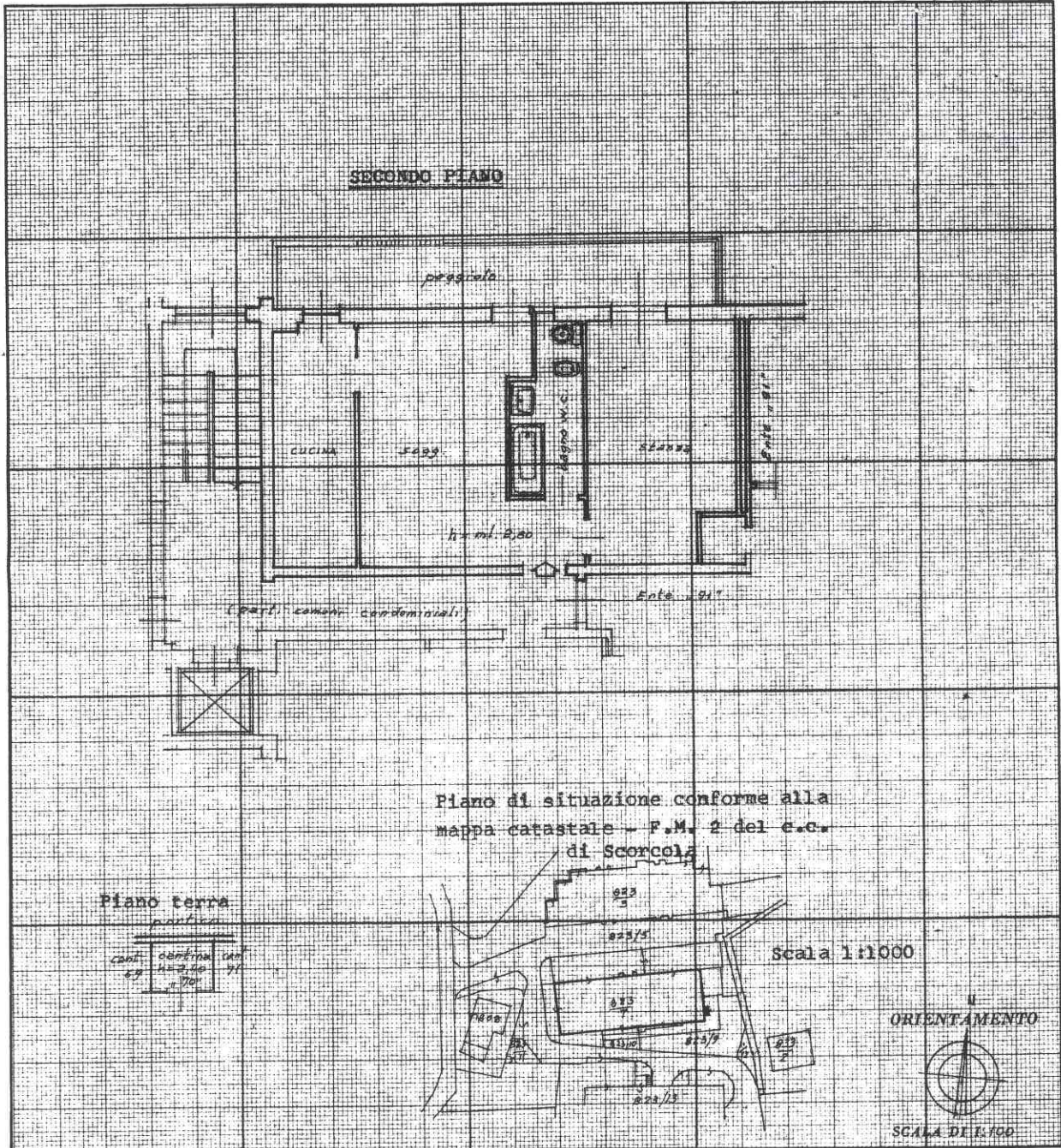

SPAZIO RISERVATO PER LE ANNOTAZIONI D'UFFICIO

DATA
PROT. N°

S 2 $\frac{823}{7}$ sub 4
" 20

Compilata dal geom. Silvio RUBINO
(Titolo, nome e cognome del tecnico)

Iscritto all'Albo dei Geometri
della Provincia di Trieste

DATA 27 dicembre 1985

Firma: