



DIPARTIMENTO DEL TERRITORIO

CATASTO EDILIZIO URBANO (RDL 13-4-1939, n. 652)

LIRE 200

Planimetria di u.i.u. in Comune di Guidonia Montecelio via Napoli civ. 21

via Napoli

propr. Talone

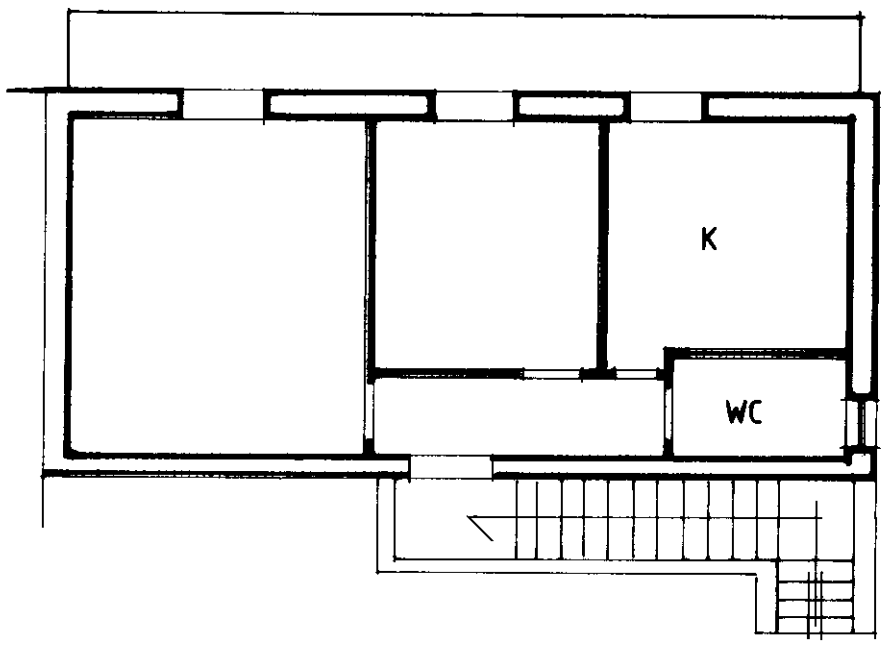

passaggio comune

appartamento piano primo
h= mt. 2.95

2130 Pt
1
50000

ORIENTAMENTO

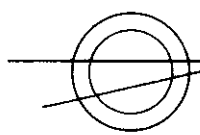

SCALA DI 1:100

Dichiarazione di N.C.
Denuncia di variazione

Compilata dal arch. Carmelo Turturici

RESERVATO ALL'UFFICIO

Identificativi catastali
Ultima planimetria in atti
n. 99 sub 501

Iscritto all'albo de architetti della provincia di Roma n. 7153

Catasto dei Fabbricati - Situazione al 23/11/2017 - Comune di GUIDONIA MONTECELIO (E263) - < Sez. Urb.: LEF - Foglio: 28 - Particella: 99 - Subalterno: 501 >
Firmato DA: FAXSARPO