

N=494400

E=1711800

Comune: (BO) MOLINELLA
Foglio: 57
Scala originale: 1:1000
Dimensione cartaceo: 287.000 x 189.000 metri
Protocollo pratica: T322791/2023
29-Nov-2023 15:32:23

Particella: 276

MODULARIO
P. C. 5 T. 511



3442
Mod B (Nuovo Catasto E. uso Urbano)
MINISTERO DELLE FINANZE
DIREZIONE GENERALE DEL CATASTO E DEI SERVIZI TECNICI ERARIALI
77
NUOVO CATASTO EDILIZIO URBANO
(L. DECRETO-LEGGE 22 APRILE 1976, N. 435)

Lire
20

Planimetria dell'immobile situato nel Comune di HALLUELLA Via MAZZINI N.° 104
Ditta FRANCO BACCHELLI
Allegata alla dichiarazione presentata all'Ufficio Tecnico Erariale di BOLOGNA

A N° 105619

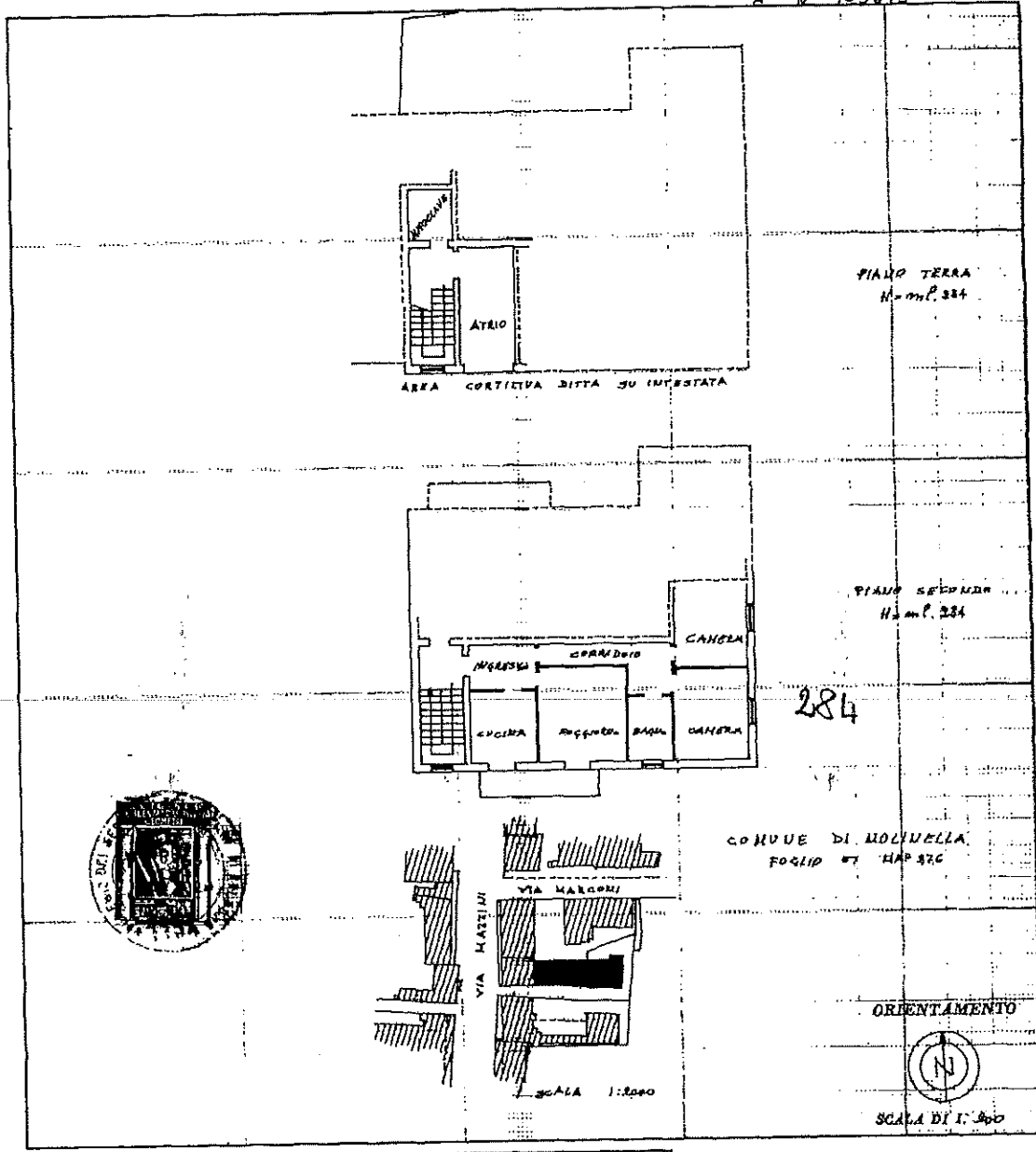

SPAZIO RISERVATO PER LE ANNOTAZIONI D'UFFICIO
DATA 14-8-1978
PROT. N° 87
i. 57 n. 276 sub. 28
ACCETTABILE

Compilata dal GEOMETRA
(Titolo, nome e cognome del tecnico)
ALDO MINOZZI
Iscritto all'Albo dei GEOMETRI N. 154
della Provincia di BOLOGNA
DATA 14-8-1978
Firma: [Signature]

Catasto dei Fabbricati - Situazione al 29/11/2023 - Comune di MOLINELLA (F288) - < Foglio 57 - Particella 276 - Subalterno 28 >
Piano 01
CORSO MAZZINI GIUSEPPE n. 104 Piano 2

MODULARIO
F. 3 T. 211



MINISTERO DELLE FINANZE ²⁴⁴²
DIREZIONE GENERALE DEL CATASTO E DEI SERVIZI TECNICI ERARIALI
NUOVO CATASTO EDILIZIO URBANO

MOD. B (Nuovo Catasto Edilizio Urbano)

Lire
20

(R. D. 11000-10000 11 APRILE 1959, N. 651)

Planimetria dell'immobile situato nel Comune di MOLINELLA Via MAZZINI N° 104
Ditta FRANCO BAGHELLI
Allegata alla dichiarazione presentata all'Ufficio Tecnico Erariale di Bologna

A N° 1035 18

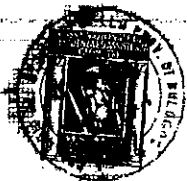
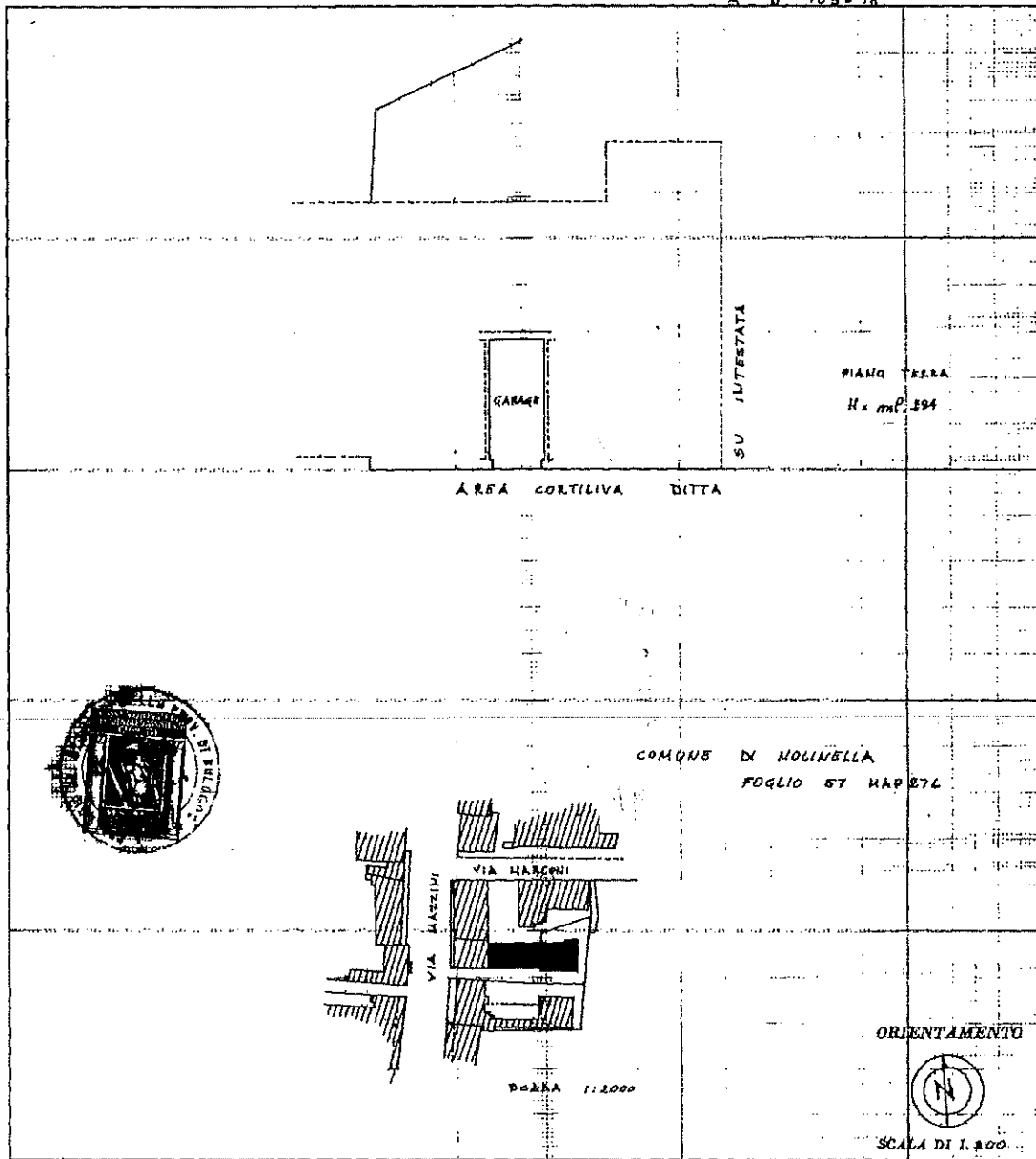

SPAZIO RISERVATO PER LE ANNOTAZIONI D'UFFICIO

DATA 14-9-1978
PROT. N° 85

F. 27 N. 246 Sub. 112

ACCETTABILE

Compilata dal GEOMETRA
(Titolo, nome e cognome del tecnico)
ATOS MURROZZI
Iscritto all'Albo dei GEOMETRI N. 1154
della Provincia di Bologna
DATA 14-9-1978
Firma: Atos Murrozzi

CAL. OFFICINA C.V. ROMA

Catasto dei Fabbricati - Situazione al 29/11/2023 - Comune di MOLINELLA (F288) - < Foglio 57 - Particella 276 - Subalterno 14 >
CORSO MAZZINI GIUSEPPE n. 104 Piano T

Ultima planimetria in atti

MODULARIO
7 04 5 T 118



3442
Min E (Nuove Cataste Edilizia Urbana)
MINISTERO DELLE FINANZE
DIREZIONE GENERALE DEL CATASTO E DEI SERVIZI TECNICI ERARIALI
Lirc 20
79
NUOVO CATASTO EDILIZIO URBANO
(R. D. 11000-11008 12 APRILE 1939, N. 681)

Planimetria dell'immobile situato nel Comune di MOLINELLA Via MAZZINI N° 109
Ditto FRANCO BACCHELLI
Allegata alla dichiarazione presentata all'Ufficio Tecnico Erariale di Bologna

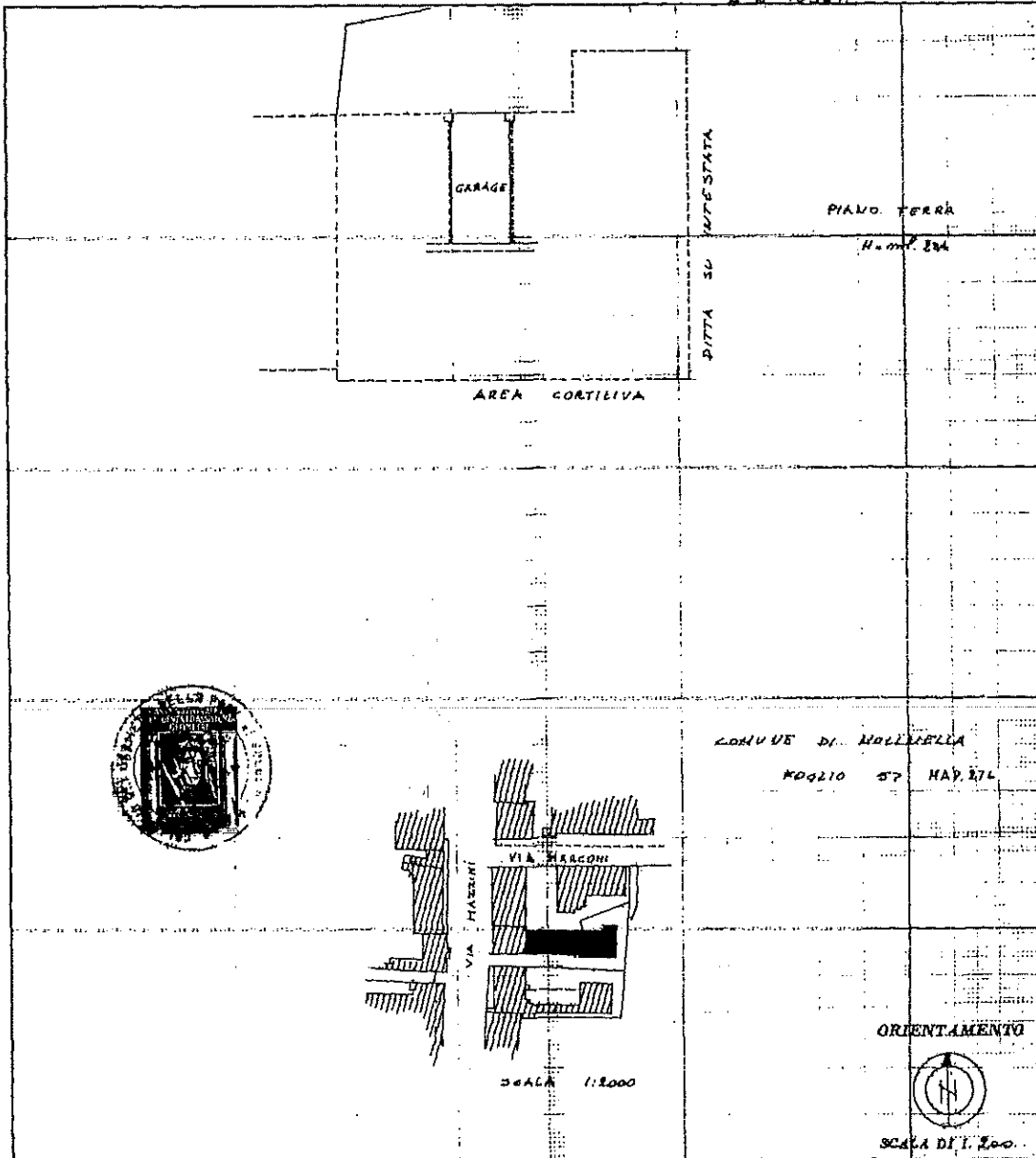

SPAZIO RISERVATO PER LE ANNOTAZIONI D'UFFICIO
DATA 14.2.1978
PROT. N° 48
1.27 n. 276 sub. 22
ACCETTABILE
LRA-OFFICINA CR-ROMA

Compilata dal GEOMETRA
(Titolo, nomi e cognome del tecnico)
ATA S. MINGOZZI
Iscritto all'Albo dei GEOMETRI N° 1159
della Provincia di Bologna
data 14.2.1978
Firma: [Signature]

ipam 01
Catasto dei Fabbricati - Situazione al 04/12/2023 - Comune di MOLINELLA (F288) - < Foglio 57 - Particella: 276 - Subalterno 22 >
CORSO MAZZINI GIUSEPPE n. 104 Piano T

Ultima planimetria in atti

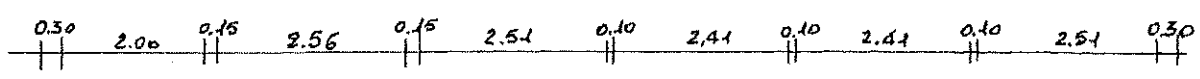
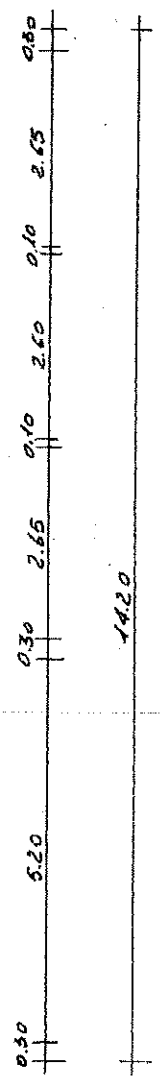
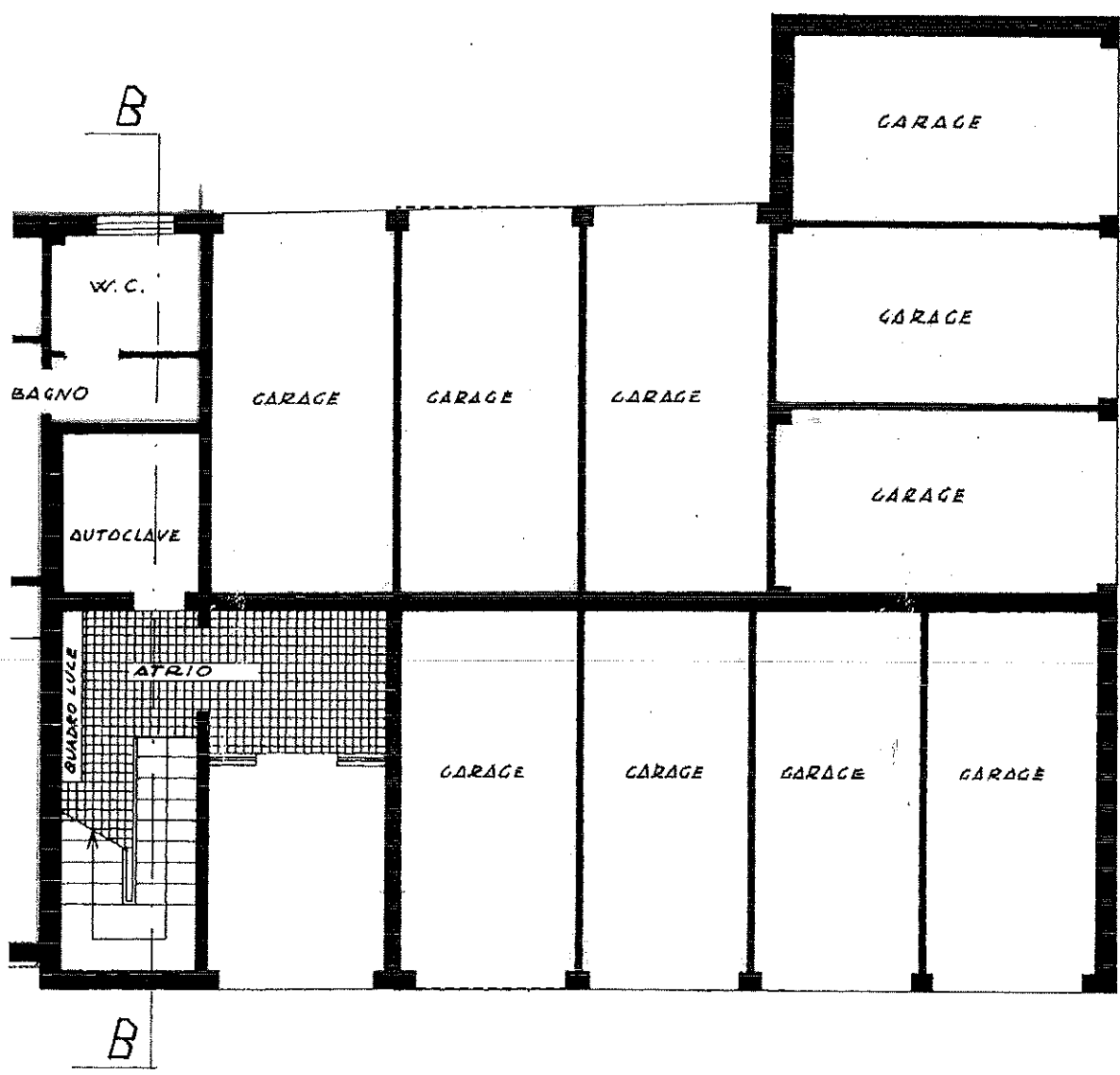
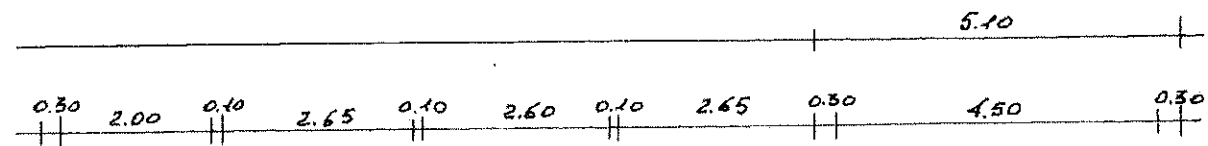

PIANO TERRA

stralcio TAV. 01 C.E. n.636 del 1980

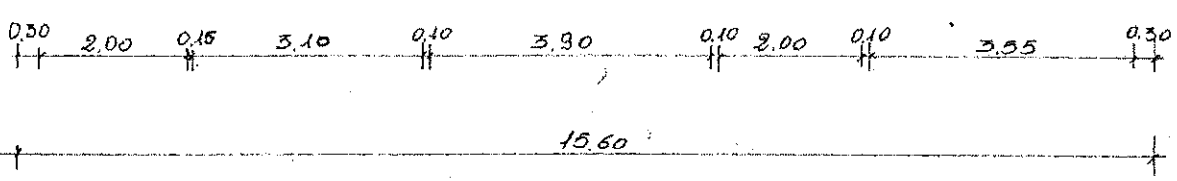
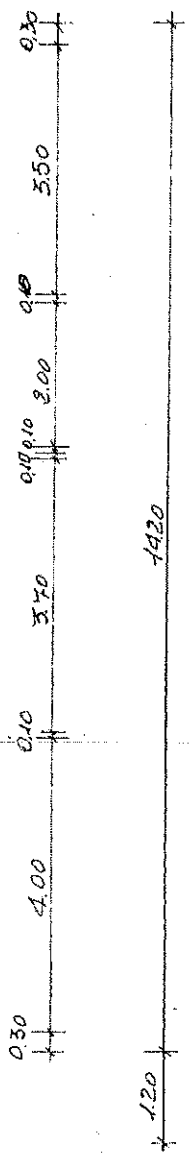
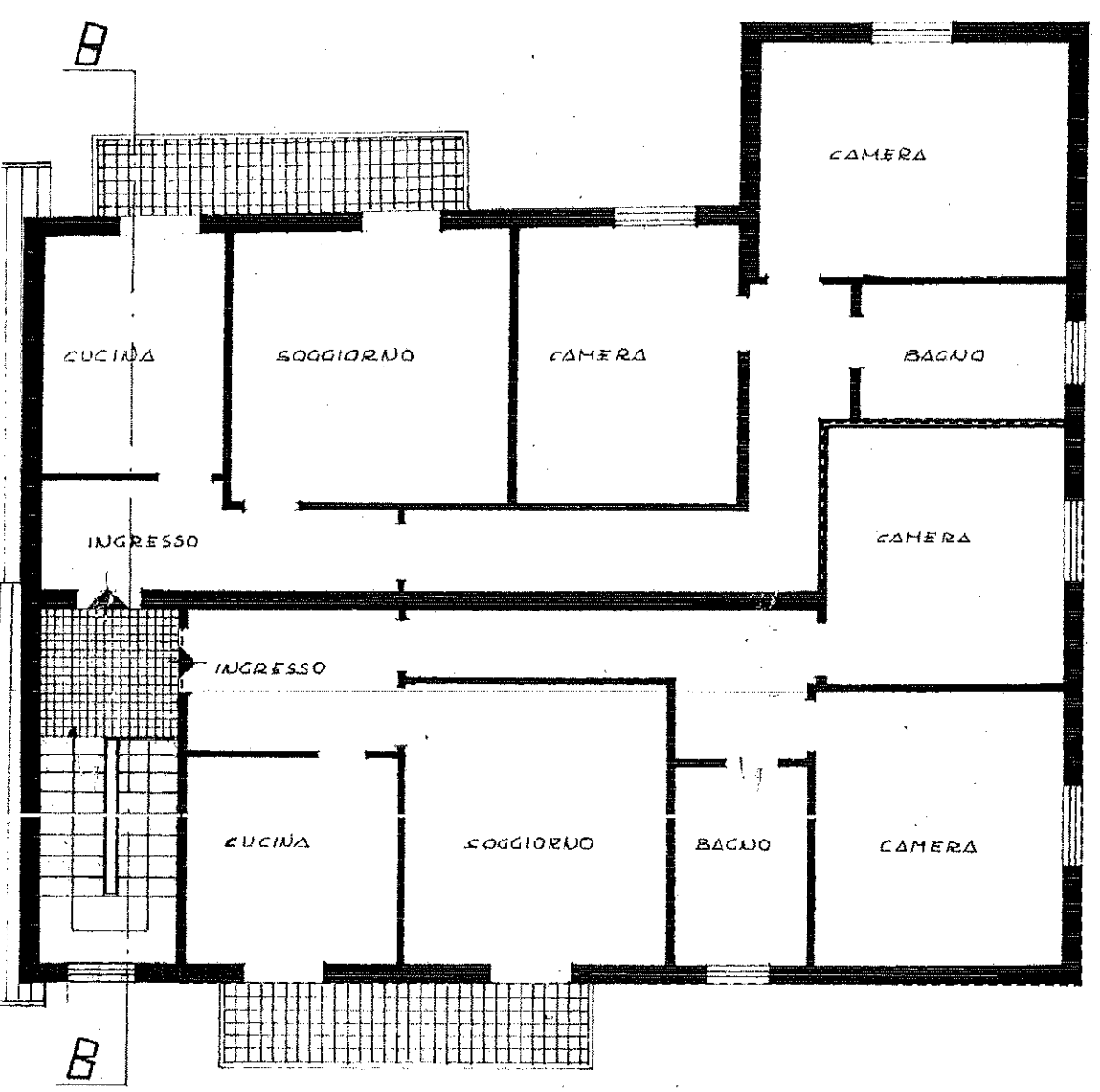
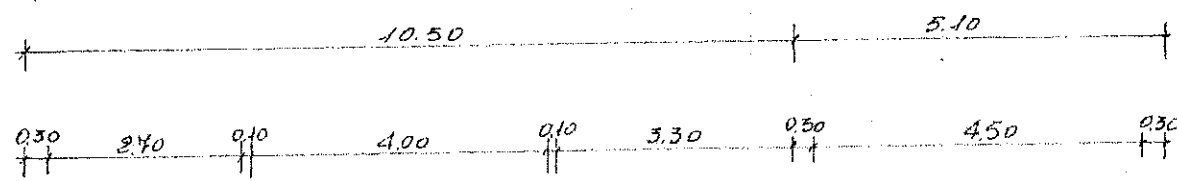

PIANO SECONDO

stralcio TAV. 01 C.E. n.636 del 1980