

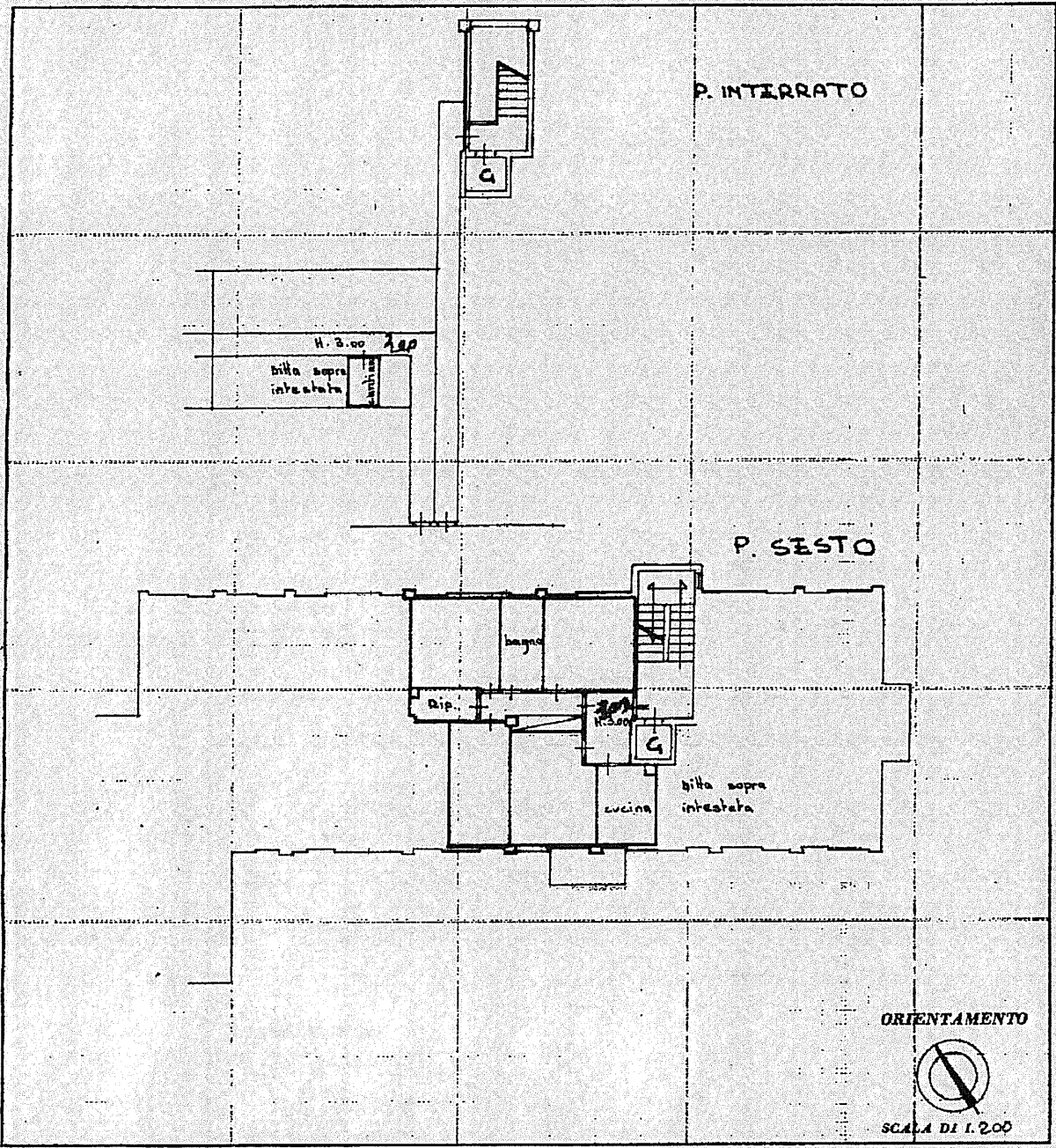

192 NUOVO CATASTO EDILIZIO URBANO

(R. DECRETO-LEGGE 15 APRILE 1959, N. 659)

Planimetria dell'immobile situato nel Comune di **BOLOGNA** Via **BATTIARDANO N° 107**
Ditta **MEZZO GARNIERE**
Allegata alla dichiarazione presentata all'Ufficio Tecnico Erariale di **BOLOGNA**



Catasto dei Fabbricati - Situazione al 29/11/2023 - Comune di BOLOGNA (A944) - Foglio 145 Particella 1236 Subalterno 13 - VIA VITTORIA n. 16 Piano 51 - 6

SPAZIO RISERVATO PER LE ANNOTAZIONI D'UFFICIO

DATA **29.11.1945**
PROT. N° **8168**

F 73 (145)
N° 1236 sub 13

COETTABILE

Compilata dal **Gen. SIMONI ILO**
(Titolo, nome e cognome del tecnico)

Iscritto all'Albo de **Geometri**
della Provincia di **Bologna**

DATA **29.11.75**

Firma: *[Signature]*

F. - C. A. T. - M.

209



MINISTERO DELL'ECONOMIA E DELLE FINANZE

2870

DIREZIONE GENERALE DEL CATASTO E DEI SERVIZI TECNICI ERARIALI

NUOVO CATASTO EDILIZIO URBANO

Lire 15

a. 19

(R. DECRETO-LEGGE 11 APRILE 1949, N. 412)

Planimetria dell'immobile situato nel Comune di BOLOGNA Via BATTINDARDO N° 107

Ditta REDO CARONNE

Allegata alla dichiarazione presentata all'Ufficio Tecnico Erariale di BOLOGNA

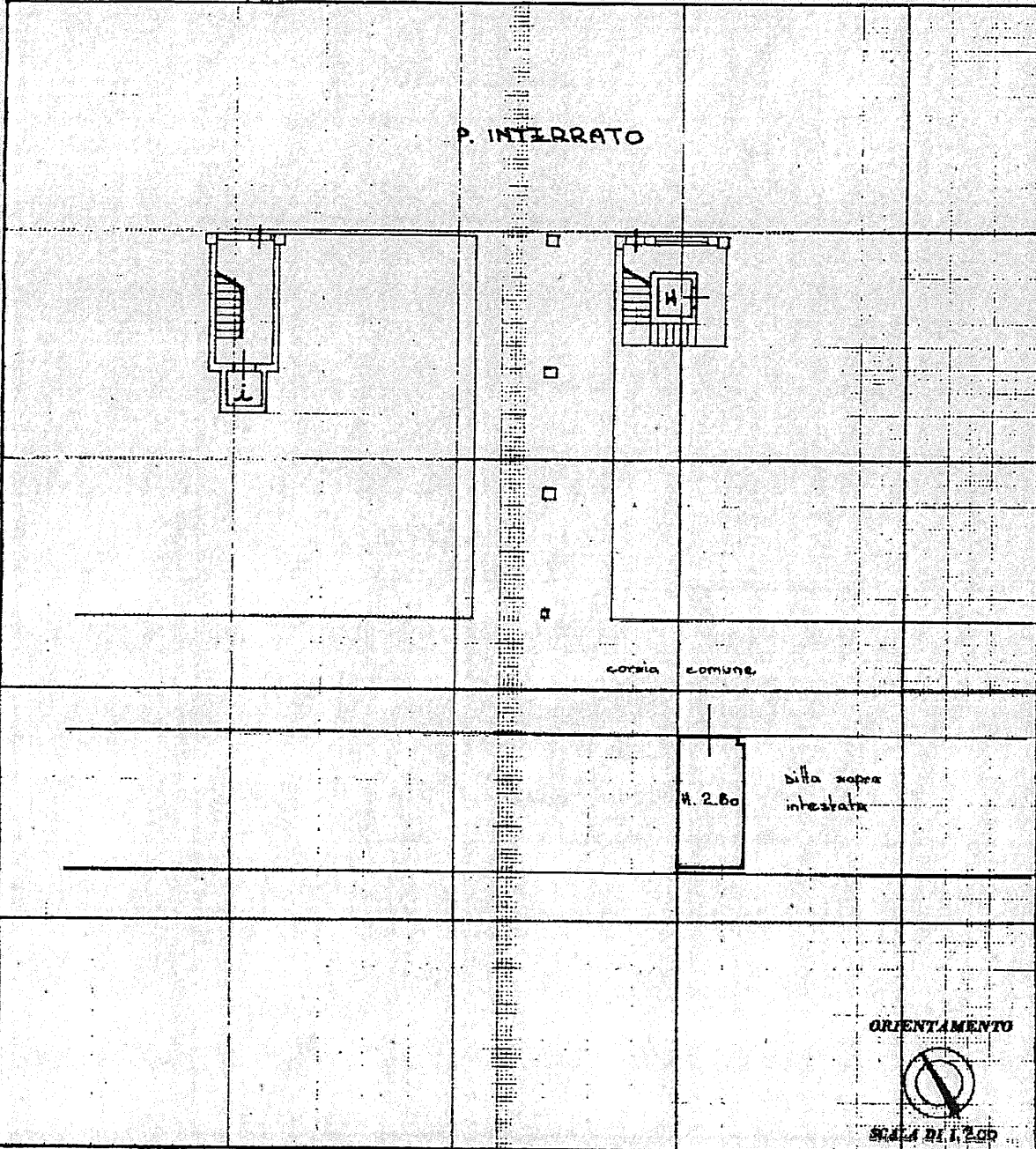

Catasto da fabbricati - Situazione al 29/11/2023 - Comune di BOLOGNA (A914) - < Foglio 143 Particella 1234 Subalunno 112 >
VIA VITTORIA n. 16 Piano 51

SPAZIO RISERVATO PER LE ANNOTAZIONI D'UFFICIO

DATA 29. 11. 1975
PROT. N° 8219

F 73 (M5)
N. 1236 sub 112

ACCETTABILE

Compilato dal Gen. Simeone Leo
(Titolo, norme e allegati del fondo)

Iscritto all'Albo de Geometri
della Provincia di Bologna

DATA 28. 11. 75

Firma: [Signature]

40 380 10 170 10 180 250

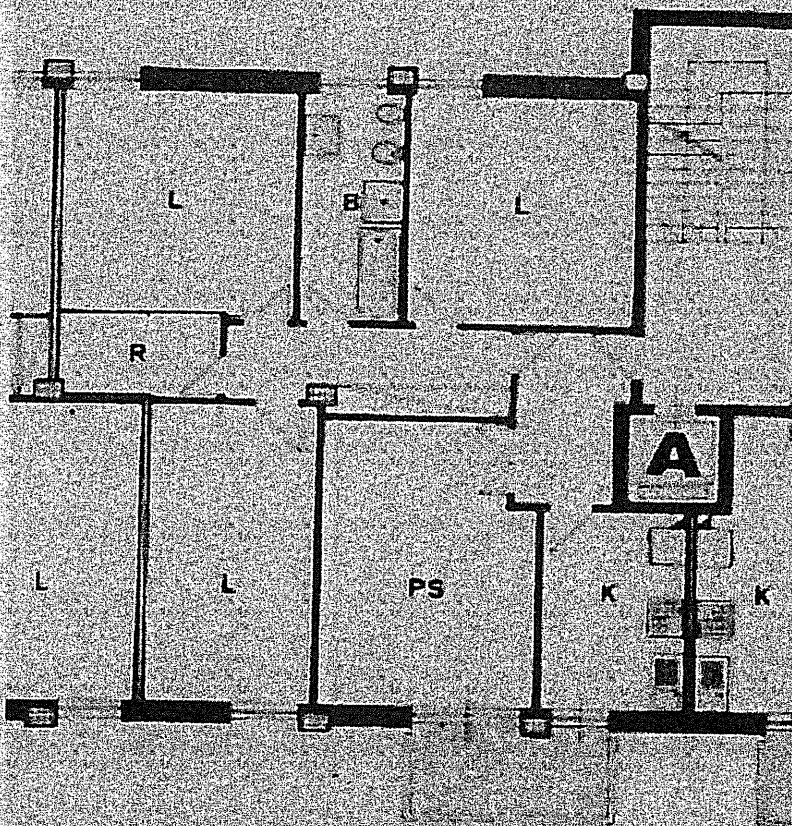

3240

20 380 10 17.0 10 380 15 250 15

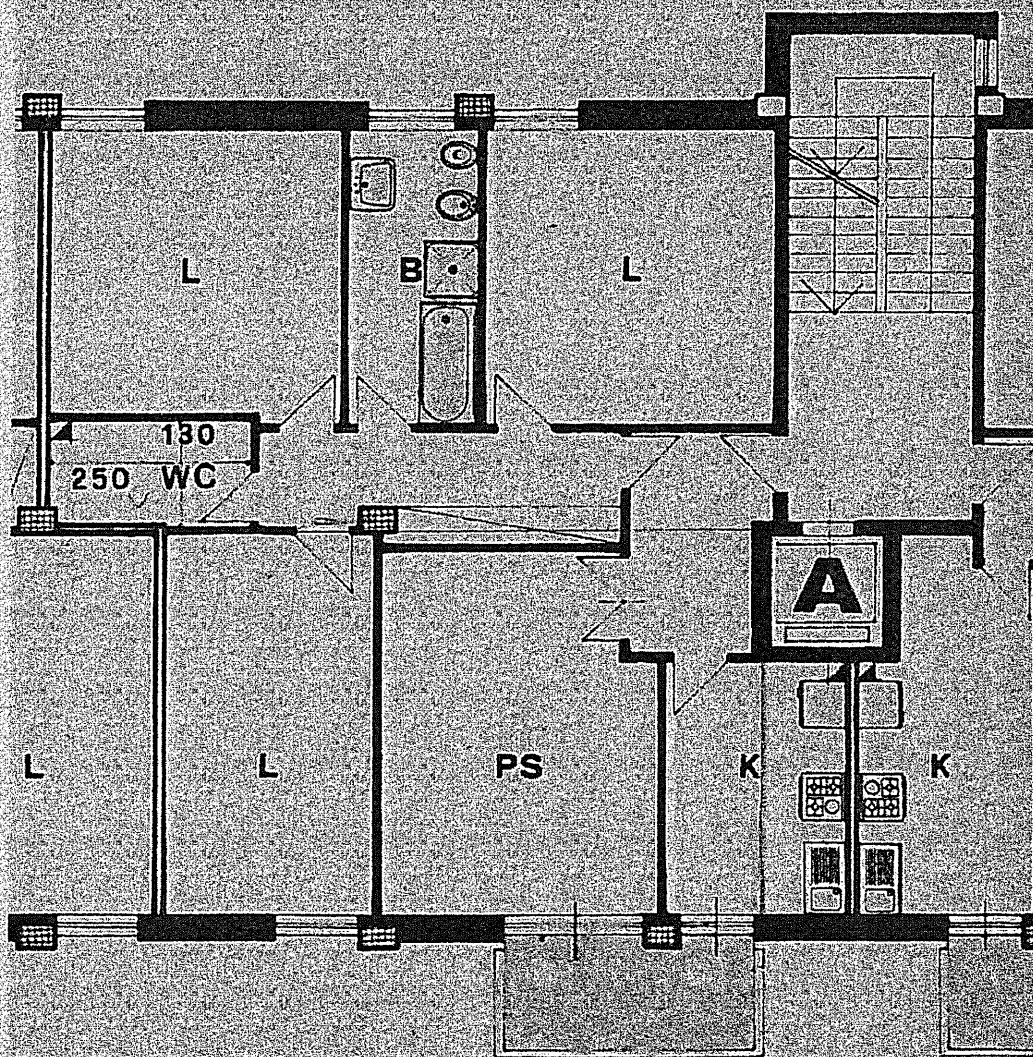

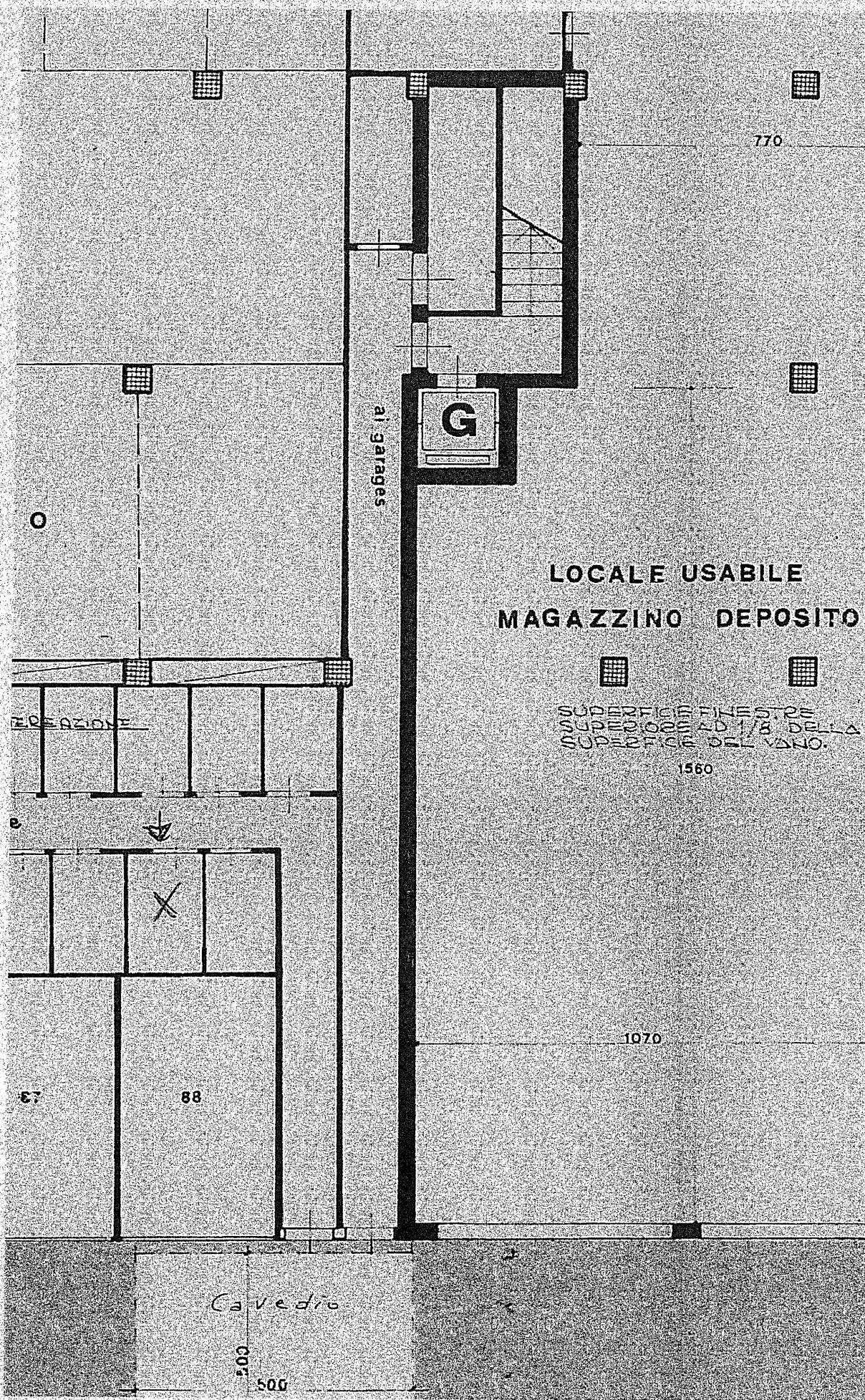

**LOCALE USABILE
MAGAZZINO DEPOSITO**

SUPERFICIE FINESTRE
SUPERIORE AD 1/8 DELLA
SUPERFICIE DEL VANO.

1560

1070

Cavedio

500
500

