

1523
REGOLAZIONE
220



MINISTERO DELLE FINANZE
DIREZIONE GENERALE DEL CATASTO E DEI SERVIZI TECNICI ERARIALI
NUOVO CATASTO EDILIZIO URBANO

2
L. 16

Ministero dell'Industria e del Commercio - Ufficio di Roma...
Ufficio di Roma...
Alegata alla dichiarazione presentata all'Ufficio Tecnico... Roma...

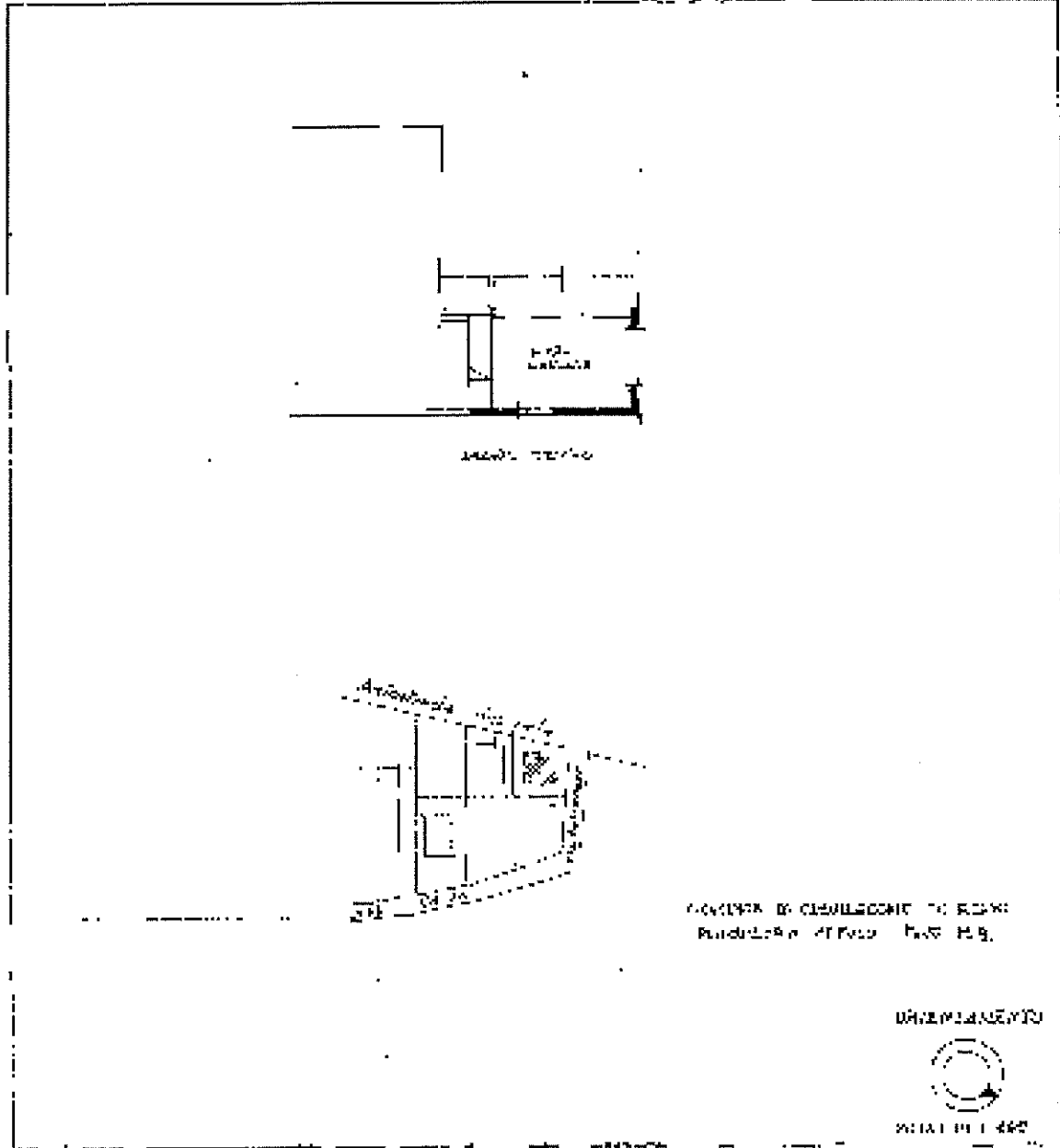

SPAZIO RISERVATO PER LE ANNOTAZIONI INTERESSI	
DATA 21.10.1972 AUT. N. 1234	ACCETTABILE F 10 N. 810 473 d

Completato dal...
...
... 527
...
...
...

Catasto dei Fabbricati - Simulazione al 07/06/2023 - Comune di CASALECCHIO DI RENO(B880) - < Foglio 10 - Particella 810 - Subalterno 1 >
VIA DEL VENEDE - 2

Ultima planimetria in atti