

MILANO

Ufficio Urbano

NUOVO CATASTO EDILIZIO URBANO

Planimetria dell'immobile

SEREGNO

WAGNER

Ditta **TAGLIABUE AMBROGIO**

Allegata alla dichiarazione presentata all'Ufficio Urbano

MILANO

SCHEDA N° T 130931

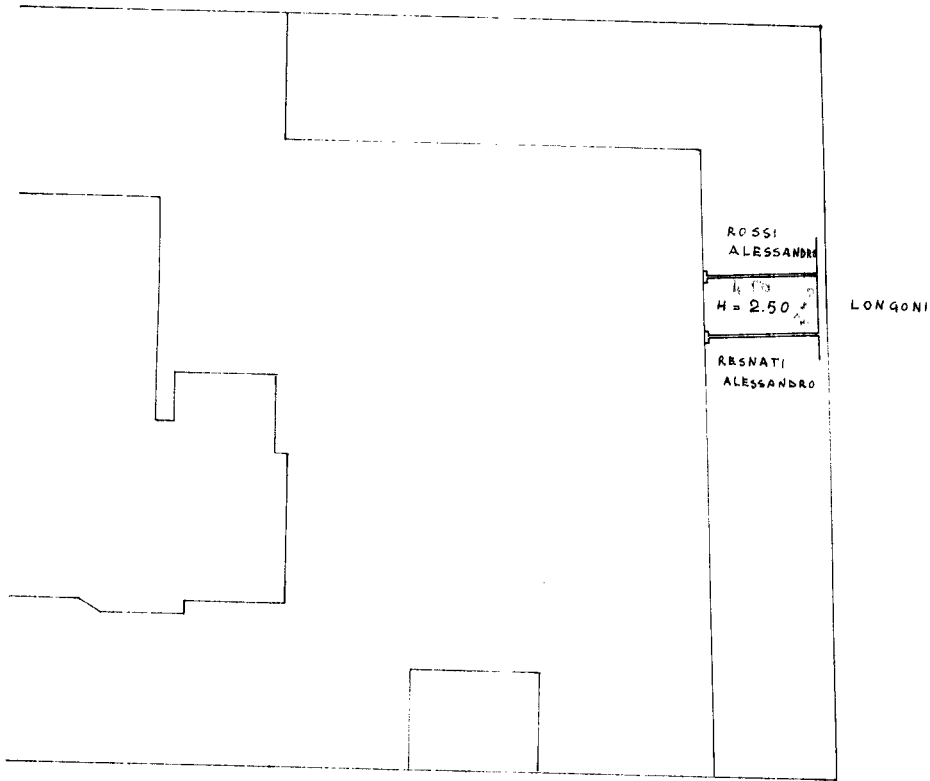

PIANTA BOX

ORIENTAMENTO

SCALA 1:200



SPAZIO RISERVATO PER LE ANNOTAZIONI D'UFFICIO

67

[Handwritten signature and notes]

Compilata dal *[Titolo nome e cognome dell'esperto]*
GEOM. CARLO TAGLIABUE
 Iscritto all'Albo dei **GEOMETRI 2673**
 della Provincia di **MILANO**
 del **12/6/67**
[Handwritten signature]

Catasto dei Fabbricati - Situazione al 26/08/2020 - Comune di SEREGNO (I625) - < Foglio: 13 - Particella: 202 - Subalterno: 9 >
VIA RICCARDO WAGNER n. 156 piano: T;

Ultima planimetria in atti