

MEDULABRO
1997



MINISTERO DELL'INTERNO
DIPARTIMENTO DEL TERRITORIO

CATASTO EDILIZIO URBANO

11/05/1984 n. 65

333 BN (CF)

200

10

Planimetria di USMATE-VELATE in Comune di USMATE-VELATE via DONIZETTI

ESTRATTO FG. 43 SC 1:1000

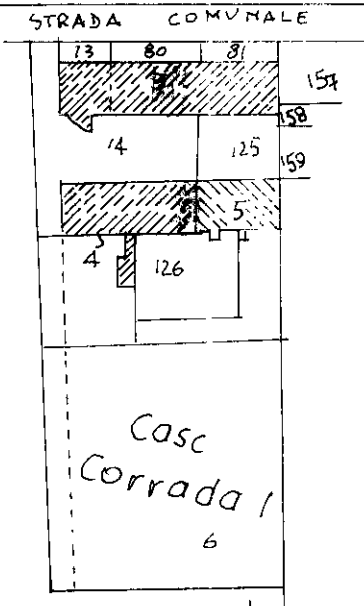

VIA DONIZETTI

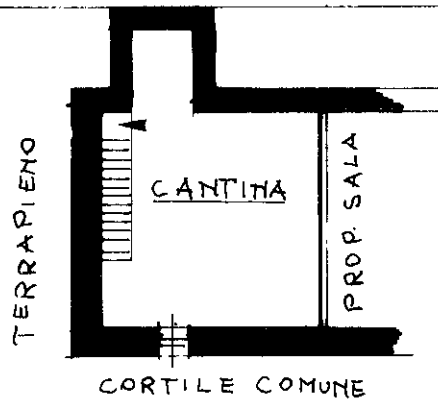

P. CANTINA
H. MT. 3.00

VIA DONIZETTI

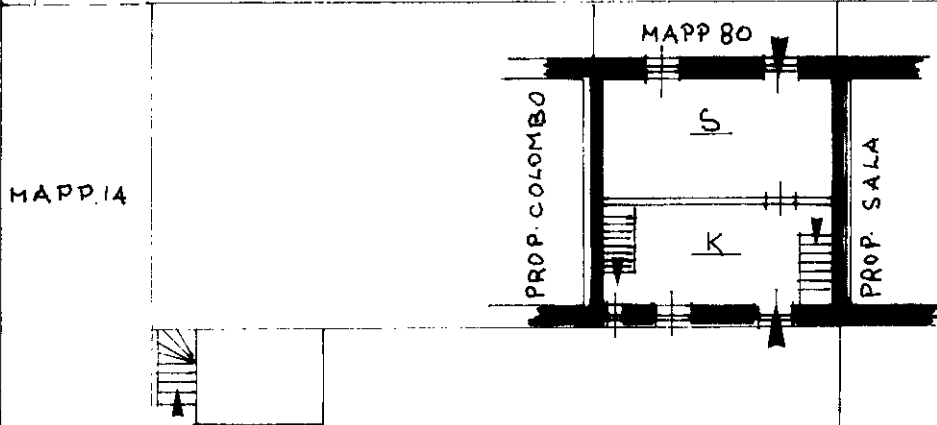

P. TERRENO
H. MT. 2.70

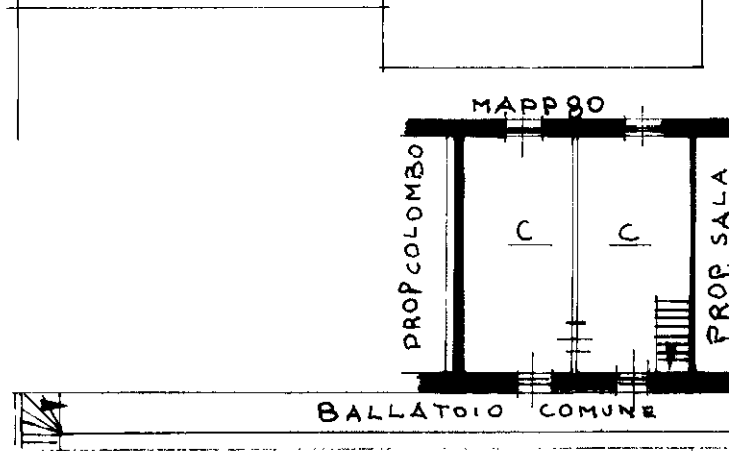

P. PRIMO
H. MT. 2.65
ORIENTAMENTO



NON A DI 2

Dichiarazione di N.C.

Denuncia di variazioni

Ultima planimetria in atti

Identificativi catastali:

Data presentazione: 02/02/1999 - Data: 12/09/2023 - n. T155049 - Richiedente: CLMLRT70S13F704K
Totale schede: 3 - Formato di acquisizione: A4(210x297) - Formato stampa richiesto: A4(210x297)

GEOM.
GIOVANNI BRAMBILLA

GEOM.

CLMLRT70S13F704K

25/1/99

RISERVATO ALL'UFFICIO

Catasto dei fabbricati - Situazione al 12/09/2023 - Comune di USMATE VELATE(L511) - < Foglio 43 - Particella 3 - Subalterno 701 >
VIA GABRIANO DONIZETTI n. 10 Piano S1 - T-1