

**Agenzia del Territorio
CATASTO FABBRICATI
Ufficio Provinciale di
Milano**

Dichiarazione protocollo n. MI0344547 del 27/04/2005

Planimetria di u.i.u. in Comune di Giussano

Via F.lli Cervi

civ. SC

Identificativi Catastali:

Sezione:
Foglio: 13
Particella: 471
Subalterno: 701

Compilata da:
Nespoli Mario

Iscritto all'albo:
Architetti

Prov. Milano

N. 8402

Scheda n. 1

Scala 1:200

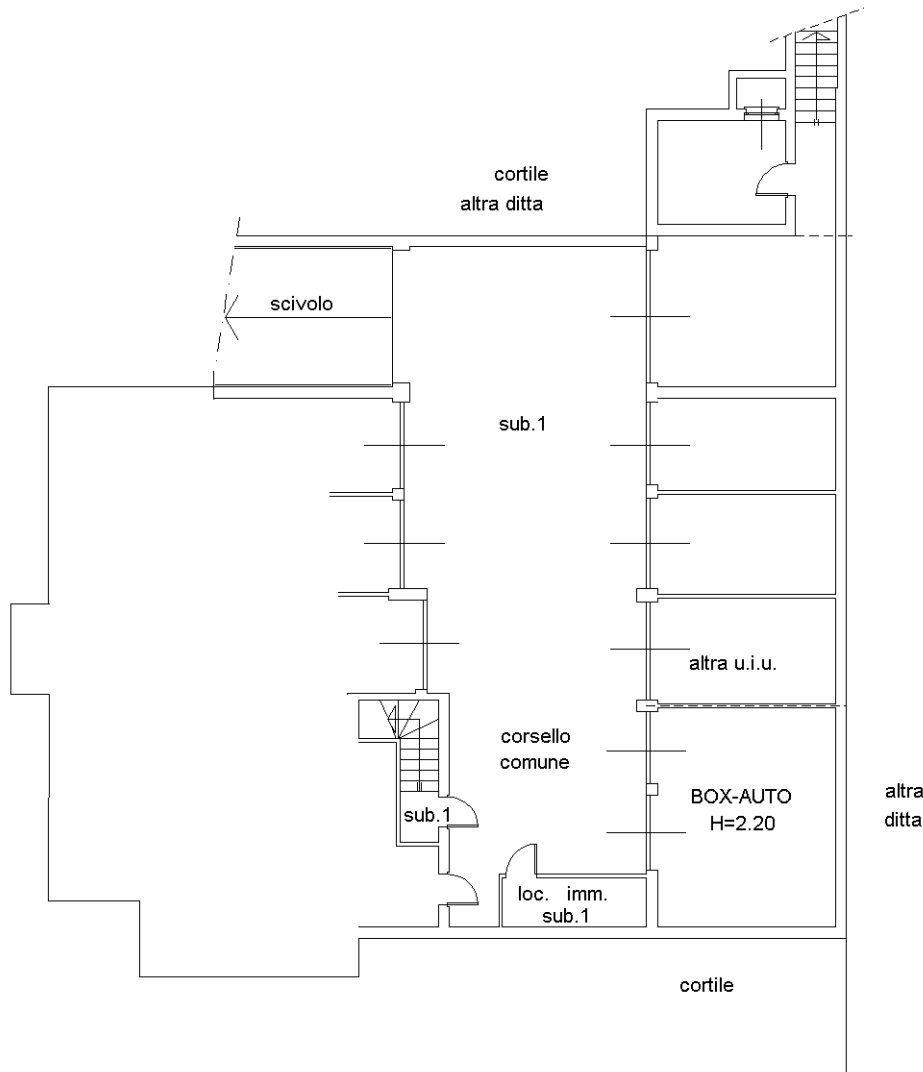

PIANO INTERRATO

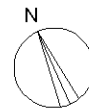

Catasto dei Fabbricati - Situazione al 18/10/2023 - Comune di GIUSSANO(E063) - < Foglio 13 - Particella 471 - Subalterno 701 >
VIA FRATELLI CERVI n. SC Piano S1

Ultima planimetria in atti