

**Agenzia delle Entrate  
CATASTO FABBRICATI  
Ufficio Provinciale di  
Milano**

Dichiarazione protocollo n. MI0236881 del 17/09/2020

Comune di Seregno

Via Luigi Settembrini

civ. 14

Identificativi Catastali:

Sezione:

Foglio: 17

Particella: 755

Subalterno: 16

Compilata da:

Palmisano Walter

Iscritto all'albo:

Geometri

Prov. Monza E Brianza

N. 668

Planimetria

Scheda n. 1

Scala 1:200

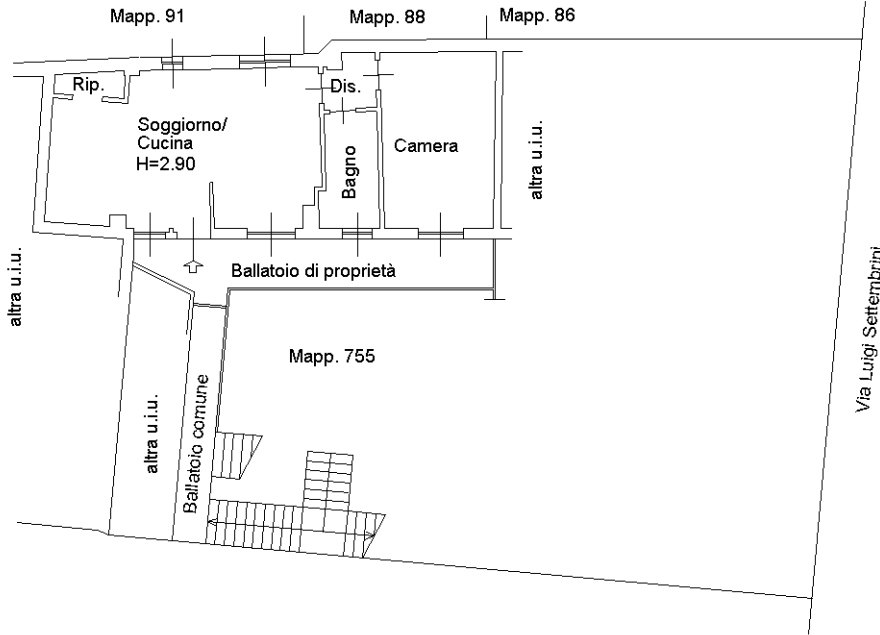

PIANO PRIMO

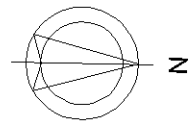

Ultima planimetria in atti

**Agenzia delle Entrate  
CATASTO FABBRICATI  
Ufficio Provinciale di  
Milano**

ELABORATO PLANIMETRICO	
Compilato da: Cazzaniga Massimo	
Iscritto all'albo: Geometri	
Prov. Monza E Brianza	N. 720

Comune di Seregno		Protocollo n. MI0272800 del 06/07/2022	
Sezione:	Foglio: 17	Particella: 755	Tipo Mappale n. del
Dimostrazione grafica dei subalterni			Scala 1 : 200

PIANO PRIMO sottostrada

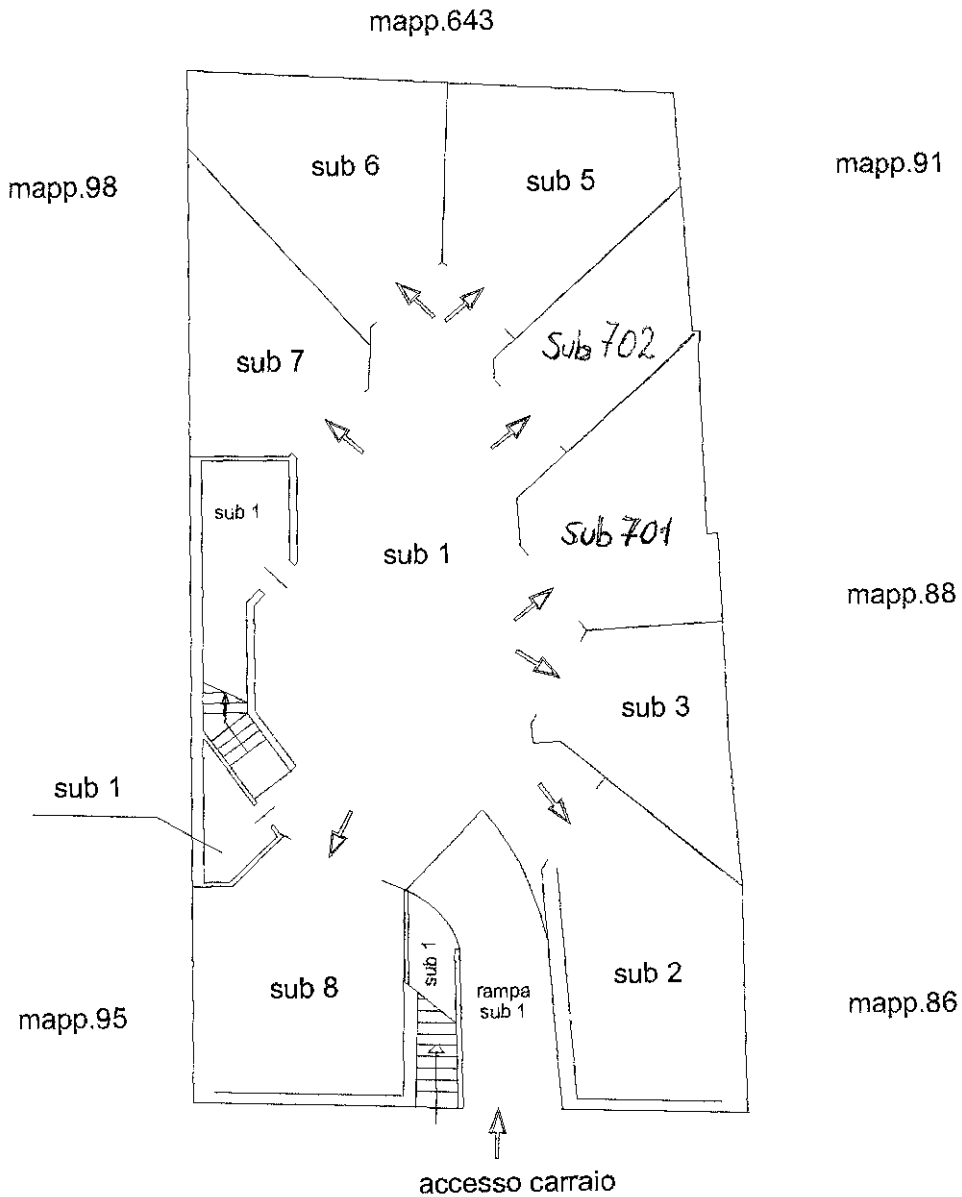

VIA SETTEMBRINI

Ultima planimetria in atti

**Agenzia delle Entrate  
CATASTO FABBRICATI  
Ufficio Provinciale di  
Milano**

ELABORATO PLANIMETRICO	
Compilato da:	Cazzaniga Massimo
Iscritto all'albo:	Geometri
Prov. Monza E Brianza	N. 720

Comune di Seregno	Protocollo n. MI0272800 del 06/07/2022
Sezione: Foglio: 17 Particella: 755	Tipo Mappale n. del
Dimostrazione grafica dei subalterni	Scala 1 : 200

**PIANO TERRA**

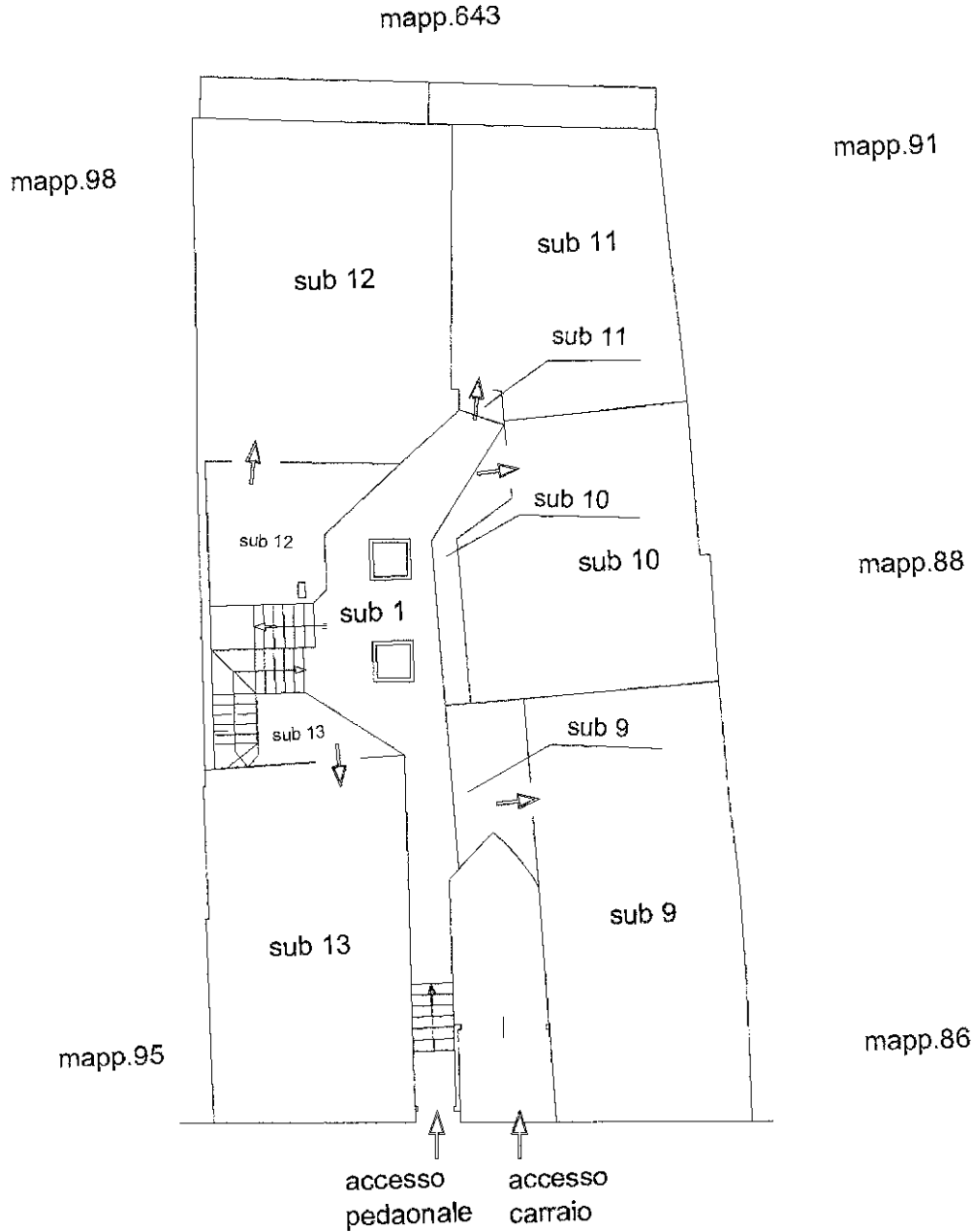

**VIA SETTEMBRINI**

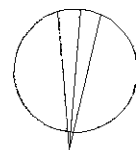

Ultima planimetria in atti



**Agenzia delle Entrate  
CATASTO FABBRICATI  
Ufficio Provinciale di  
Milano**

ELABORATO PLANIMETRICO	
Compilato da:	Cazzaniga Massimo
Iscritto all'albo:	Geometri
Prov. Monza E Brianza	N. 720

Comune di Seregno	Protocollo n. MI0272800 del 06/07/2022
Sezione: Foglio: 17 Particella: 755	Tipo Mappale n. del
Dimostrazione grafica dei subalterni	Scala 1 : 200

**PIANO SECONDO (SOTTOTETTO)**

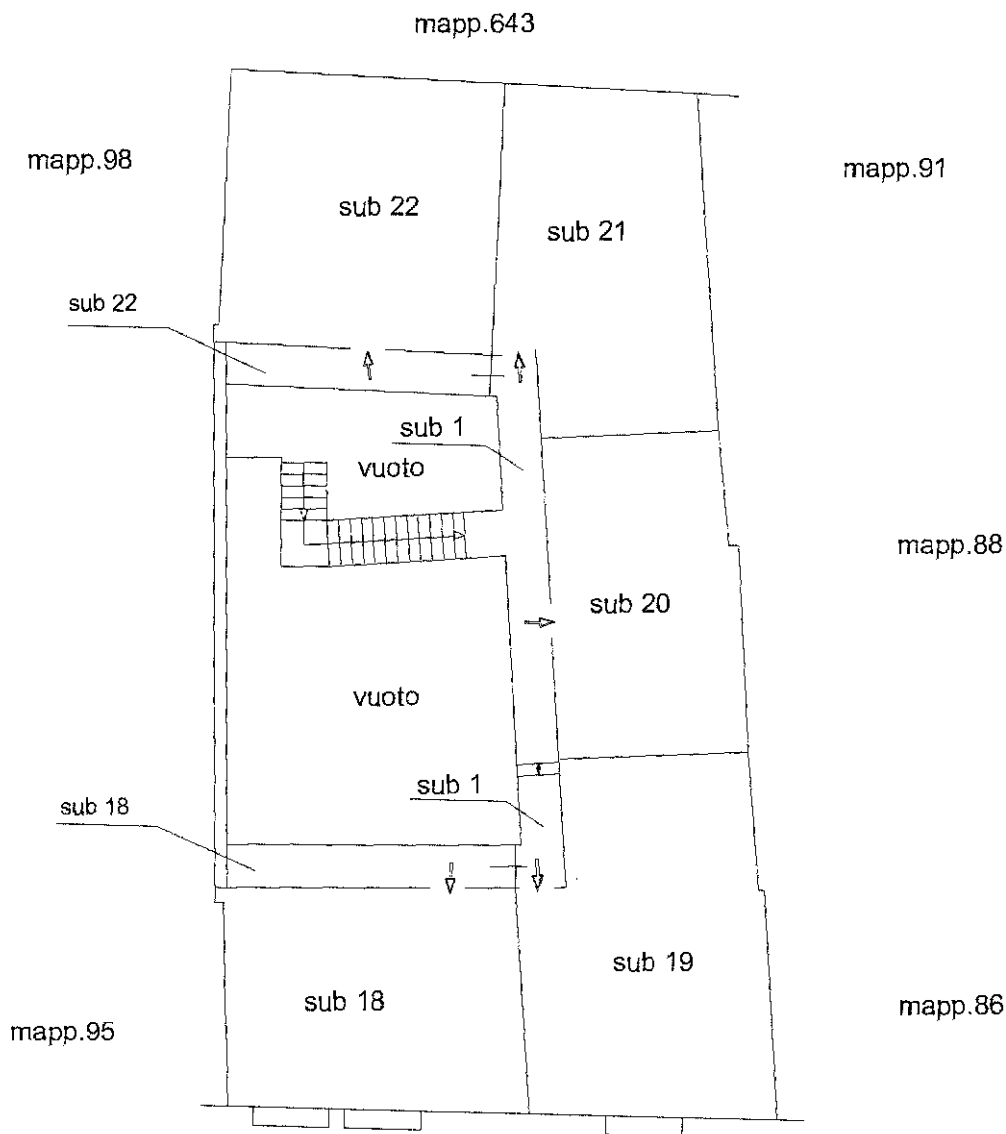

**VIA SETTEMBRINI**

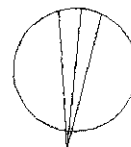

Ultima planimetria in atti

