



N=5053200

E=1537000

1 Particella: 528

Comune: (MI) CORNATE D'ADDA
Foglio: 17
Scala originale: 1:1000
Dimensione cornice: 267.000 x 189.000 metri
Protocollo pratica T337708/2023
10-Lug-2023 17:48:13

MODULARIO
F. 119 rend. 497



MINISTERO DELLE FINANZE
DIREZIONE GENERALE DEL CATASTO E DEI SS. TT. EE
CATASTO EDILIZIO URBANO (RDL 13-4-1939, n. 652)

MOD. BN (CEU)

IRI
500

Planimetria di u.i.u. in Comune di **CORNATE D'ADDA** via **ROSSINI** civ. **17**

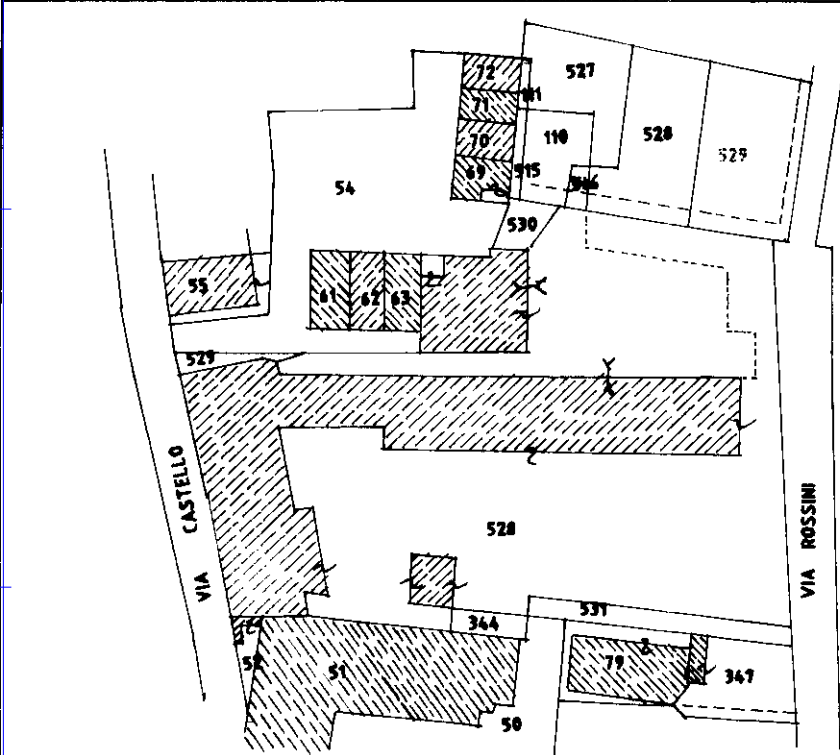

ESTRATTO MAPPA Scala 1:1000

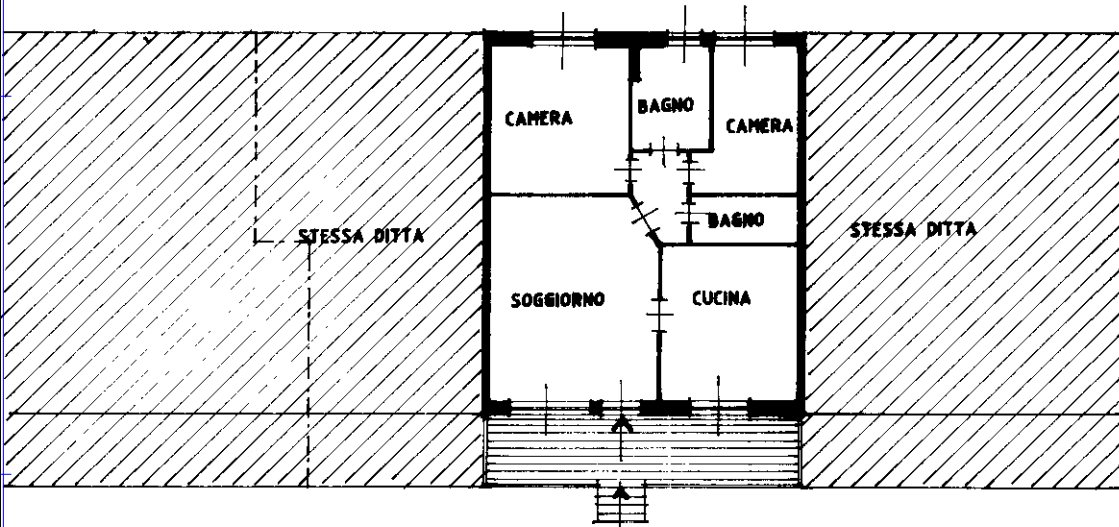

PIANTA PIANO TERRA H= 2,80

000020 27/10/1995

ORIENTAMENTO

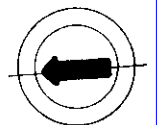

SCALA DI 1: 200

Roma - Istituto Poligrafico e Zecca dello Stato - P.V.

Dichiarazione di N.C.
Denuncia di variazione
Ultima planimetria in atti

Compilata dal **GEOMETRA**
(Titolo, cognome e nome)
FRIGERIO ALBERTO

Data presentazione: 27/10/1995 - Data: 04/12/2023 - n. T350848 - Richiedente: CLZCRL67H561625B

Totale schede: 1 - Formato di acquisizione: A4(210x297) - Formato richiesto: A4(210x297) della provincia di **MILANO**

n. **528** sub **20** data **10/1995** Firma *[Signature]*

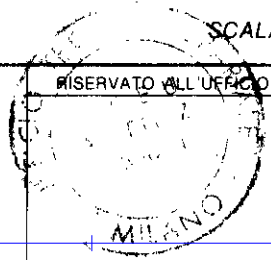

Catasto dei Fabbricati - Situazione al 04/12/2023 - Comune di CORNATE D'ADDA(D019) - < Foglio 17 - Particella 528 - Subalterno 20 >
VIA G. ROSSINI nr. 17 Piano I

MODULARIO
F rig rend 497



MINISTERO DELLE FINANZE
DIREZIONE GENERALE DEL CATASTO E DEI SS.TT.EE.
CATASTO EDILIZIO URBANO (RDL 13-4-1939, n. 652)

MOD **BN** (CEU)

(TYPE)
500

Planimetria di u.i.u. in Comune di **CORNATE D'ADDA** via **ROSSINI** civ. **17**

PIANTA PIANO INTERRATO H= 2.80

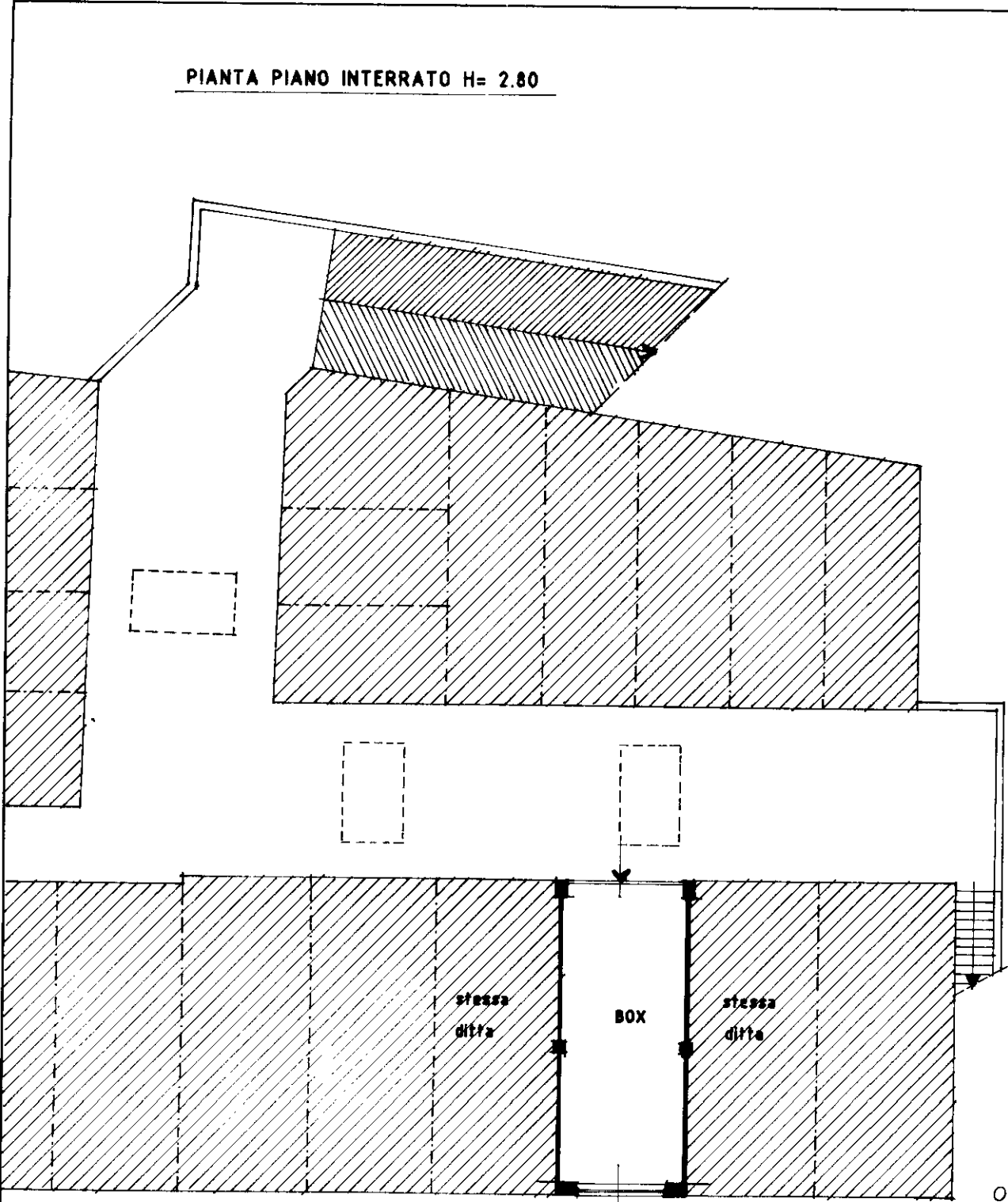

ORIENTAMENTO

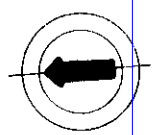

SCALA DI 1:200

Roma - Istituto Poligrafico e Zecca dello Stato - P.V.

Catasto dei Fabbricati - Situazione al 04/12/2023 - Comune di CORNATE D'ADDA(D019) - < Foglio 17 - Particella 528 - Subalerno 50 >
VIA G. ROSSINI n. 17 Piano S1

Dichiarazione di N.C.
Denuncia di variazione
Ultima planimetria in atti

Compilata dal **GEOMETRA**
(Titolo, cognome e nome)
FRIGERIO ALBERTO
Scritto in nome del **GEOMETRA**
della provincia di **MILANO** n. **7370**
data **10/1995** Firma *[Signature]*

RISERVATO ALL'UFFICIO

Data presentazione **17/10/1995** Data: 04/12/2023
Totale schede: 1. - Formato di acquisizione: A4 (210x297) - Formato stampa richiesto: A4 (210x297)
n. **528** sub. **50**