

MODULARIO
F. 104 - mod. 007

MINISTERO DELLE FINANZE
DIREZIONE GENERALE DEL CATASTO E DEI SS. TT. EE.
CATASTO EDILIZIO URBANO (RDL 13-4-1939, n. 652)

MOD. RM (CEU)

LIRE
250

Planimetria di u.i.u. in Comune di MEZZAGO via SONCORTA civ. 46

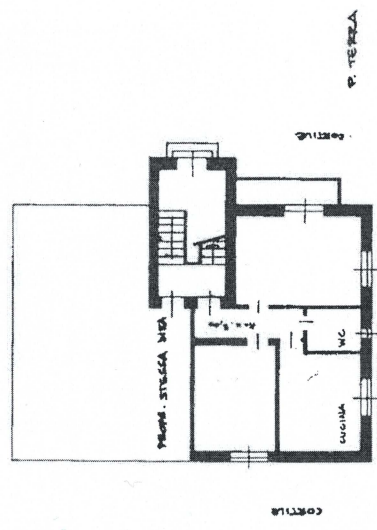

COBETILE

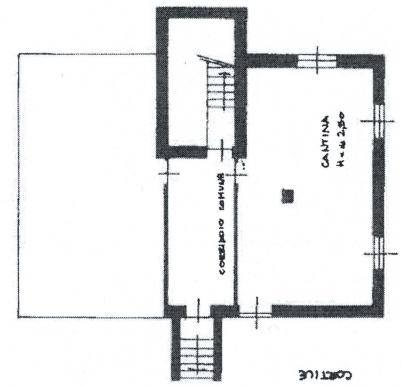

COBETILE

ORIENTAMENTO

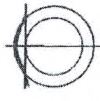

SCALA DI 1:200

RISERVATO ALL'UFFICIO

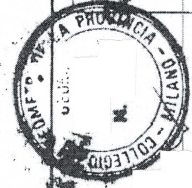

Completato del (firma, cognome e nome)

Dichiarazione di N.C.
Denuncia di variazione

Denuncia di variazione in attuazione della Planimetria in atti

iscritto all'albo dei catastalisti
 Data presentazione: 02/03/1993 - Data: 30/09/2023 - n. T221489 - Richiedente:
 Nome cognome e nome: ...
 Firma: ... data: 22/12/93

MODULARIO
F. - Cat. S. T. - 318



MINISTERO DELLE FINANZE
DIREZIONE GENERALE DEL CATASTO E DEI SERVIZI TECNICI ERARIALI

Lire
50

NUOVO CATASTO EDILIZIO URBANO

(R. DECRETO-LEGGE 13 APRILE 1939, N. 639)

Planimetria dell'immobile situato nel Comune di MEZZAGO Via Concordia n° 60

Ditta _____

Allegata alla dichiarazione presentata all'Ufficio Tecnico Erariale di Milano

comune di mezzago
fg. 13 mapp. 44

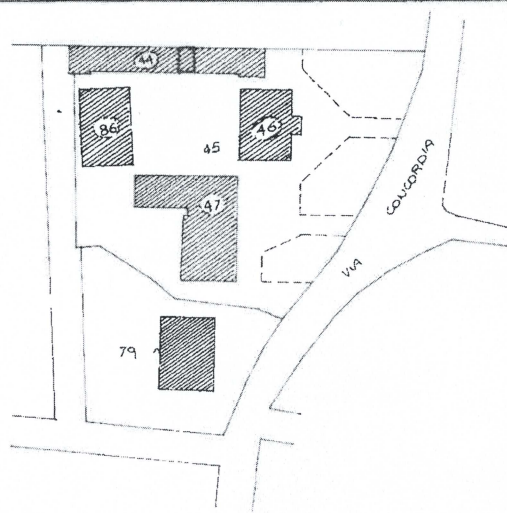

PIANO TERRA

PROPR. ASIO FERRARIO

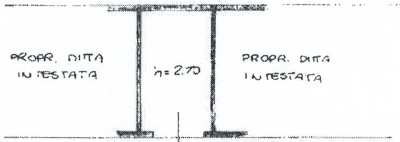

PROPR. DITTA IN RESTATA



ORIENTAMENTO



SCALA DI 1:200

SPAZIO RISERVATO PER LE ANNOTAZIONI D'UFFICIO

DATA 30.03.79 - 11398
PROT. N°

Compilata dal Geometra
(Titolo, nome e cognome del tecnico)

Iscritto all'Albo dei Geometri
della Provincia di Milano n° _____

DATA _____
Firma: _____

L.S. OFFICINA C.C. ROMA

plan01

Catasto dei Fabbricati - Situazione al 20/09/2023 - Comune di MEZZAGO (165) - Foglio 13 - Particella 44 - Subalterno 702 - VIA CONCORDIA n. 60