

MOD. BN (CEU)

MODULARIO
21/11/87



MINISTERO DELLE FINANZE
DIPARTIMENTO DEL TERRITORIO

CATASTO EDILIZIO URBANO (RDL 13-4-1939, n. 652)

Planimetria di u.i.u. in Comune di MEZZAGO via CONCORDIA

C.I.F.E.
200

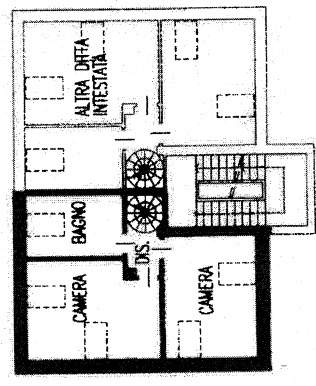
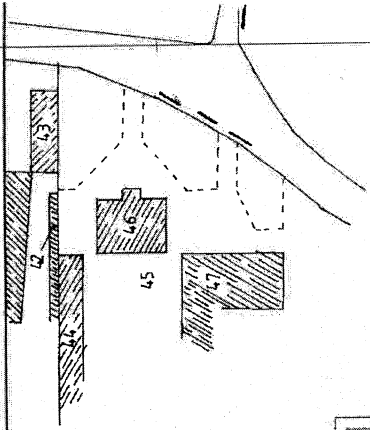

PIANO SOTTOTETTO Hmed=250

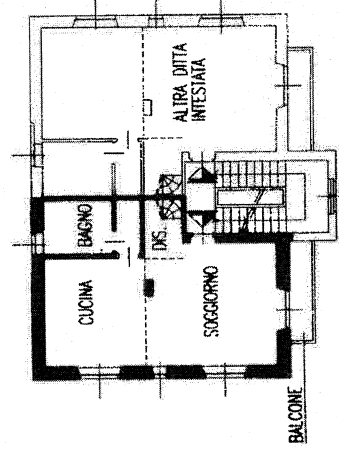

PIANO PRIMO H=275

ORIENTAMENTO

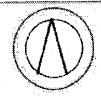

SCALA DI 1:200

RISERVATO ALL'UFFICIO



Completato dal
 Dichiarazione di N.C.
 Denuncia di variazione

Identificativi catastali
Data: 20/09/1998 - n. 1224685 - Richiedente:
Totale: Sub. n. 16 sub. 16/09/98

Completato al: 16/09/98
Data: 20/09/2023 - n. 1224685 - Richiedente:
Totale: Sub. n. 16 sub. 16/09/98

MODULARIO
F. - Cat. S. T. - 315



MINISTERO DELLE FINANZE

DIREZIONE GENERALE DEL CATASTO E DEI SERVIZI TECNICI ERARIALI

NUOVO CATASTO EDILIZIO URBANO

(R. DECRETO-LEGGE 13 APRILE 1949, N. 652)

Lire
50

Planimetria dell'immobile situato nel Comune di MEZZAGO Via Concordia n° 60

Ditta ..

Allegata alla dichiarazione presentata all'Ufficio Tecnico Erariale di Milano

comune di mezzago
fg. 13 mapp. 44

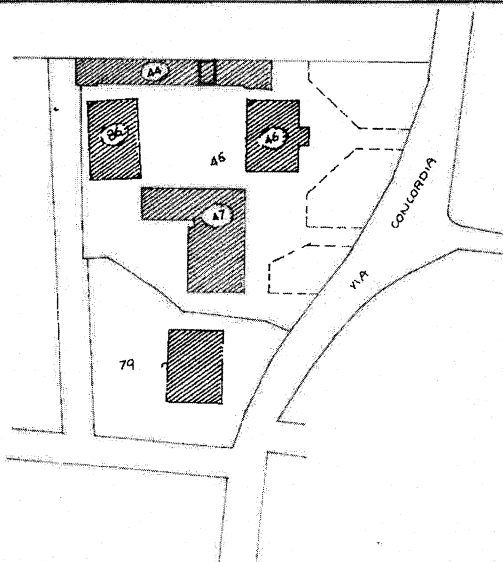

PIANO TERRA

PROPR. ASILO FERRARIO

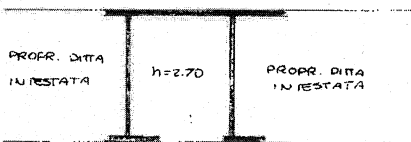

PROPR. DITTA IN RESTATA



ORIENTAMENTO



SCALA DI 1: 200

SPAZIO RISERVATO PER LE ANNOTAZIONI D'UFFICIO

DATA
PROT. N°

30/03/79 - 11397

Compilata dal Geometra
(Titolo, nome e cognome del tecnico)

Iscritto all'Albo de
della Provincia di Milano

DATA

Firma:

LAB. OFFICINA CV. ROMA