

**Agenzia del Territorio
CATASTO FABBRICATI
Ufficio Provinciale di
Milano**

Dichiarazione protocollata n. MI1039551 del 29/11/2007

Planimetria di u.i.u. in Comune di MONSA

Via Vittorio Alfieri

cat. 7

Identificativi Catastali:

Sezione:
Foglio: 73
Particella: 57
Subalterno: 12

Compilata da:
Specchio Michele

Iscritto all'albo:
Geometri

Prov. Milano

N. 7439

Scheda n. 1 Scala 1:200

PIANO SECONDO H=mt.3,00



PIANO PRIMO H=mt.3,00

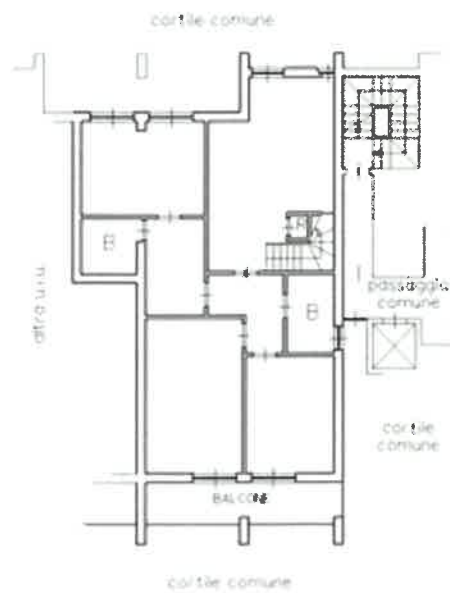

PIANO INTERRATO H=mt.2,50

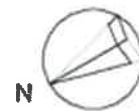
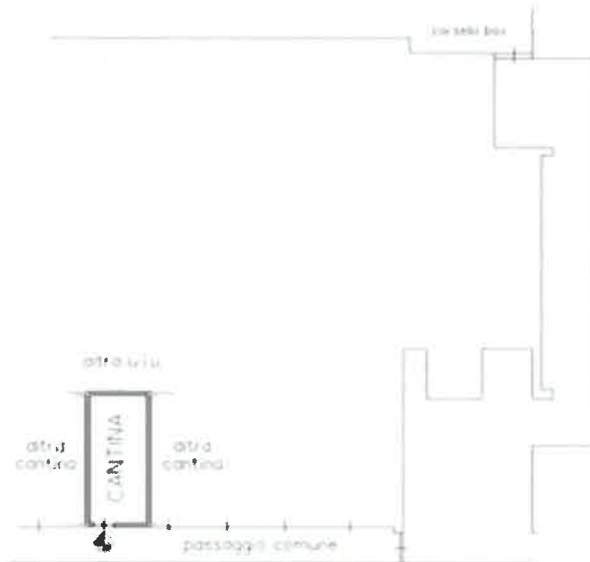

Titolo planimetria in atto



MINISTERO DELLE FINANZE
DIREZIONE GENERALE DEL CATASTO E DEI SERVIZI TECNICI ERARIALI

Mod. B (Nuovo Catasto Edilizio Urbano)

NUOVO CATASTO EDILIZIO URBANO

Lire 20

Planimetria dell'immobile situato nel Comune di **NORZA** Via **ALTEERI 7**
Ditta **IMPRESA TEGE IMMOB. G. & L. CALIATI s.r.l. con sede in NORZA**
Allegata alla dichiarazione presentata all'Ufficio Tecnico Erariale di **MILANO**

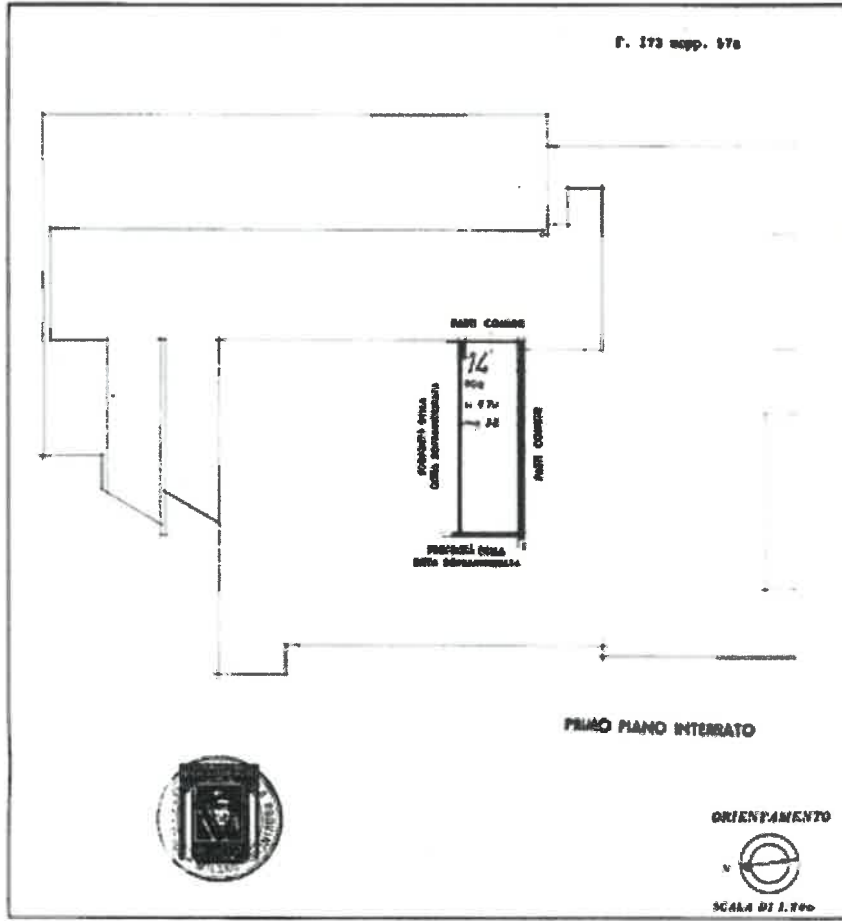

ORIENTAMENTO
SCALA DI 1:200

SPAZIO RISERVATO PER LE ANNOTAZIONI D'UFFICIO

DATA PROF. N°	37876	PARTITA	145 (L)
		FOLIO	73
		MAPPAS	57
		SUBALFENNO	44

Completato dal **SADELO** per i cantieri
 (firma, data e luogo di nascita)
 Firmato all'Atto di **SADELO**
 della Provincia di **SADELO**
 Data **11/11/1978**
 Firma *SADELO*

Catasto dei Fabbricati - Simulazione al 20/02/2023 - Comune di MONZANO D'ARZIZIO - c. Foglio 73 - Particella 57 - Subalferno 28 A
SIA VITTORIO ALTEERI n. 7 Piano S1