



MINISTERO DELLE FINANZE
DIREZIONE GENERALE DEL CATASTO E DEI SERVIZI TECNICI ERARIALI

ACCERTAMENTO GENERALE DELLA PROPRIETA' IMMOBILIARE URBANA

(R. DECRETO LEGGE 13 APRILE 1939-XVII N°6-L)

Planimetria degli immobili urbani denunciati con la Scheda N°

Comune

Ditta

Via

Segnare cognome, nome, paternita' del solo primo intestatario

ACCERTAMENTO GENERALE DELLA PROPRIETA' IMMOBILIARE URBANA
R. D. L. 13 aprile 1939-XVII, n. 652

COMUNE
di LEGNANO

Talloncino di riscontro
DELLA
SCHEDA NUMERO
6019
2828512

AVVERTENZA: Il presente talloncino deve essere incollato a cura del dichiarante sulla planimetria riprodotte la unita immobiliare denunciata con la presente scheda) da presentare ai sensi dell'articolo 7 del R. D. L. 13 aprile 1939-XVII, n. 652.

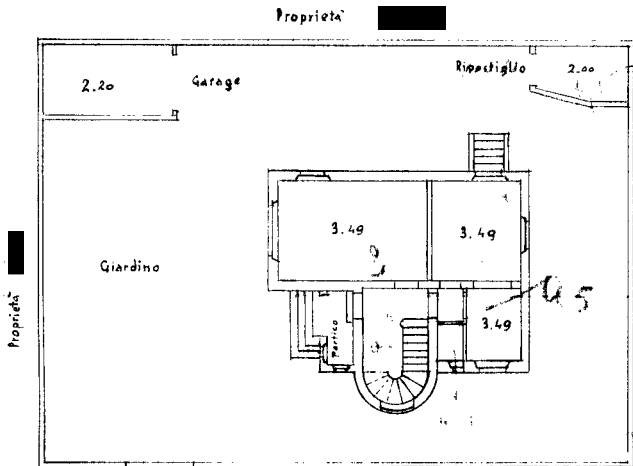

PIANOTERRA

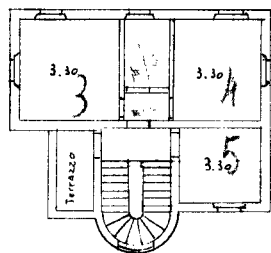

PRIMO PIANO

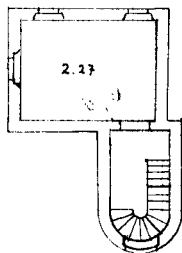

CANTINA

ORIENTAMENTO



SCALA di 1: 200.

Compilata da:

Luigi...

Il titolo, nome e cognome del tecnico

Iscritto all'Albo de
della Provincia di

Data

Firma

Ultima planimetria in atti