

**Agenzia del Territorio
CATASTO FABBRICATI
Ufficio Provinciale di
Milano**

Dichiarazione protocollo n. MI0820970 del 10/12/2004

Planimetria di u.i.u. in Comune di Cinisello Balsamo

Viale Fulvio Testi

civ. 190

Identificativi Catastali:

Sezione:

Foglio: 51

Particella: 116

Subalterno: 13

Compilata da:

Zebro Danilo

Iscritto all'albo:

Geometri

Prov. Milano

N. 9724

Scheda n. 1

Scala 1:200

PIANO TERZO h= 2.90

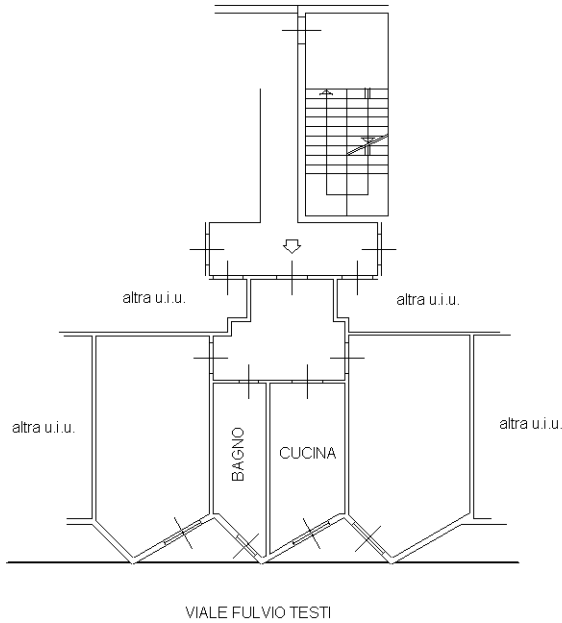

PIANO 2 INTERRATO h= 2.50

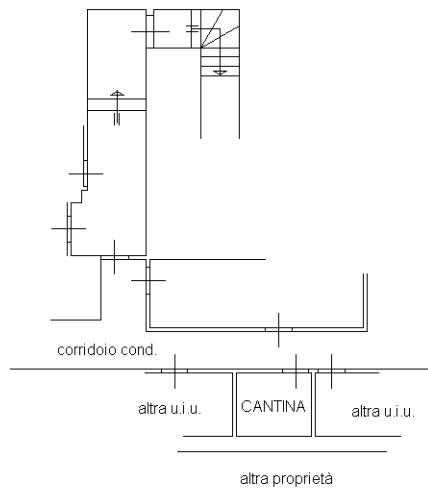

Ultima planimetria in atti