



NUOVO CATASTO EDILIZIO URBANO

(R. DECRETO-LEGGE 13 APRILE 1939, N. 632)

Planimetria dell'immobile situato nel Comune di Cassano d'Adda Via G. Galilei n° 23

Ditta Forza Gino, n.a. Barbenno il 25-4-1914 - Pugliani Rosa, n.a. Premasello il 25-10-1918 (mapp. 979/m.5)

Alliegata alla dichiarazione presentata all'Ufficio Tecnico Erariale di Milano

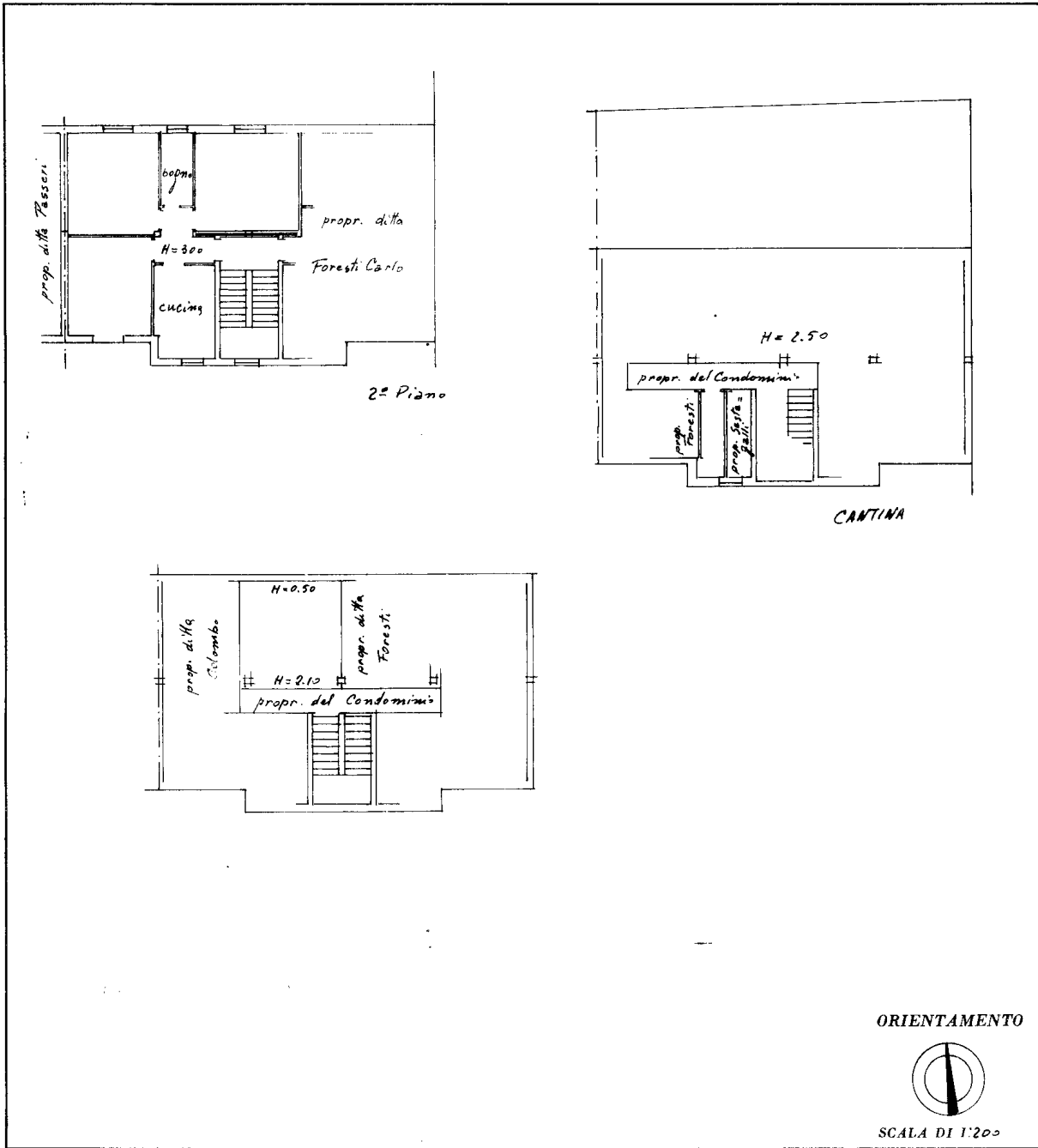

ORIENTAMENTO



SCALA DI 1:200

SPAZIO RISERVATO PER LE ANNOTAZIONI D'UFFICIO

DATA
PROT. N°

Compilata dal *Geom. Primo Comas*
(Titolo, nome e cognome del tecnico)

Iscritto all'Albo dei *Geometri*
della Provincia di *Bergamo*
DATA *15-12-1962*

Firma: *geom. Primo Comas*

MODULARIO
F. - Cat. S. T. - 315



MINISTERO DELLE FINANZE
DIREZIONE GENERALE DEL CATASTO E DEI SERVIZI TECNICI ERARIALI

Mod. B (Nuovo Catasto Edilizio Urbano)

Lire
20

NUOVO CATASTO EDILIZIO URBANO

(R. DECRETO-LEGGE 15 APRILE 1939, N. 652)

Planimetria dell'immobile situato nel Comune di Cassano d'Adda Via G. Galilei 23
Ditta Forza Gine u.a. Benvenuto il 25-4-1914 - Pugliani Rosa u.a. Premosello il 25-10-1918 mapp. 979/n. 8
Allegata alla dichiarazione presentata all'Ufficio Tecnico Erariale di Milano.

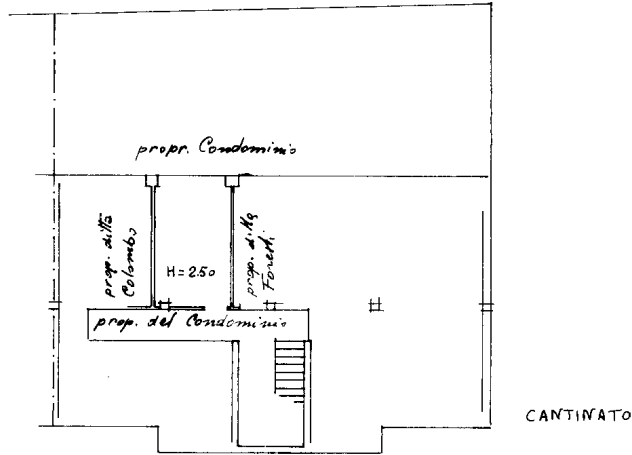

ORIENTAMENTO



SCALA DI 1:200

SPAZIO RISERVATO PER LE ANNOTAZIONI D'UFFICIO

Compilata dal Geom Primo Cora
(Titolo, nome e cognome del tecnico)

Iscritto all'Albo dei Geometri
della Provincia di Bergamo

DATA 15-12-1962

Firma: Primo Cora

DATA
PROT. N°

ISTITUTO POLIGRAFICO DELLO STATO