

Provincia di Asti

Comune di Valfenera

Richiedente : TOSO  
nata a Roana il 01/10/1944 cf. DLL NMR 44R41 H361L

Richiesta di Permesso di Costruire per la  
realizzazione di Villa Unifamiliare

- LOTTO D -  
AREA RESIDENZIALE DI COMPLETAMENTO N. 30

TAVOLA n. 3 - Tavola di Progetto - Dimostrazione di Edificabilità  
via Lisa Melchiorre  
NCT - foglio 9, mappali 428, 431

IL RICHIEDENTE :

DALLA COSTA Anna Maria Giuliana

FERRARI Maria Chiara

IL TECNICO :

Studio Tecnico Associato  
"MAROCCO"

P.za Tommaso Villa n.12, 14017 Valfenera (AT)  
P.Iva 01248820050 - Tel. 0141/939180

QUALITY SYSTEM ISO 9001  
CERTIFICATE No. IT264579

TAVOLA	agosto 2022	PROGETTO
3		SCALA 1/100

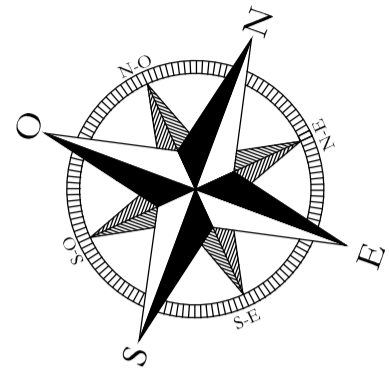

LOTTO C

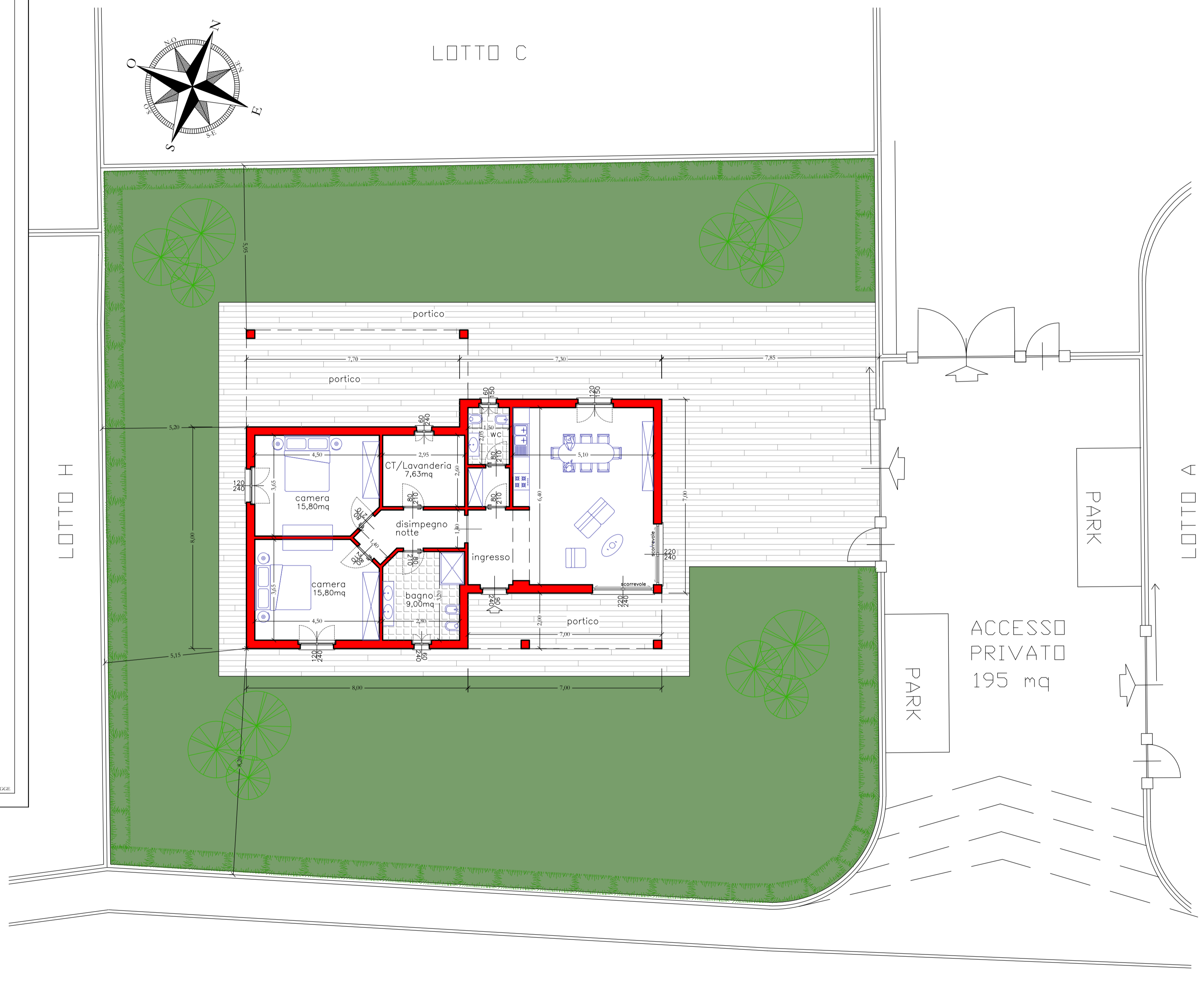

ACCESSO  
PRIVATO  
195 mq

PARK

PARK

LOTTO A

LOTTO H