

MODULARIO
L. 13/03/1989 - art. 4



MINISTERO DELLE FINANZE
DIPARTIMENTO DEL TERRITORIO
CATASTO EDILIZIO URBANO (RDL 13-4-1938, n. 652)

MOD. BN (CEU)

LIRE
500

Planimetria di u.i.u. in Comune di VARANO DE MELEGARI via LOCALITA' CASE SCARAMPI CIV.

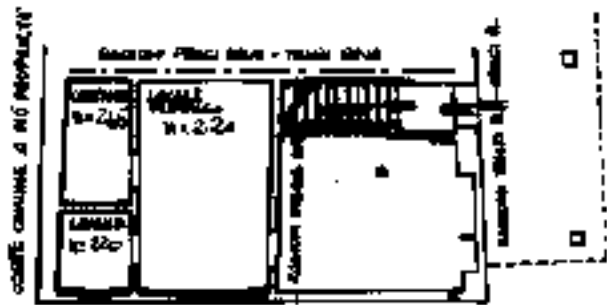

PIANTA PIANO TERRENO

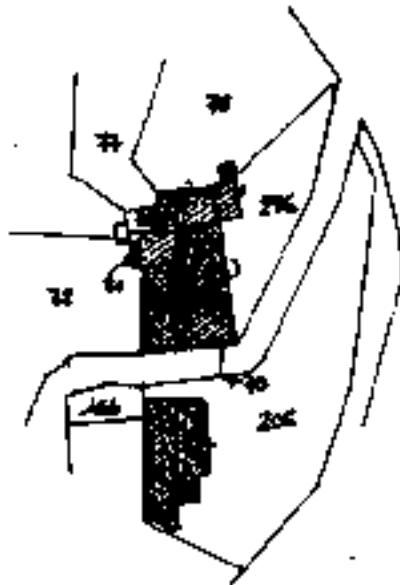

ESTRATTO DI MAPPA CATASTALE
IN SCALA GRAFICA 1:1000 FOGLIO N. 113

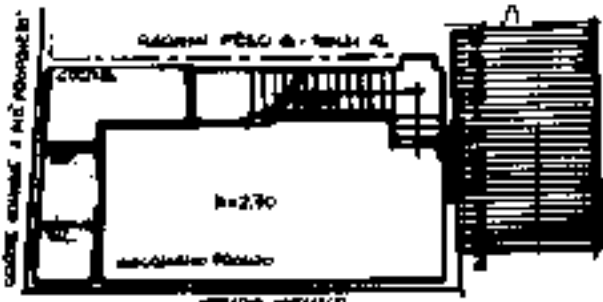

PIANTA PIANO PRIMO

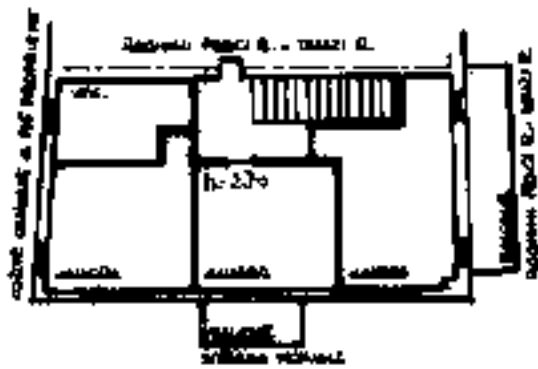

PIANTA PIANO SECONDO (sottratto)

ORIENTAMENTO



SCALA DI 1:200

Foglio: 13 - Particella: 70 - Subalterno: 1 >
Catasto dei Fabbricati - Situazione al 02/10/2019 - Comune di VARANO DE MELEGARI (L672) -
LOCALITA' MONTESALSO SCARAMPI n. 113 piano: S1;

Declarazione di N.C.
Ultima planimetria in situazione

Completata dal Geom. *lazzara claudio*

RESERVATO ALL'UFFICIO

05 SET. 1997



1 foglio, n. 1
1 foglio, n. 1



MINISTERO DELL'INTERNO
DIPARTIMENTO DEL TERRITORIO
CATASTO EDILIZIO URBANO (R.D.L. 23-4-1938, n. 862)

MCC. 34/10/13

(art. 1
1996)

Ministeria di via. n. Comune di VARANO DE MELEGARI... via LOCALITA' CASE SCARAMPI... Civ.

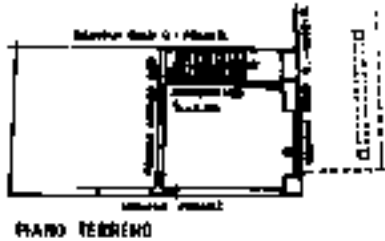

ESTRATTO DI MAPPA CATASTALE
IN SCALA GRAFICA 1:1000 FOGLIO M13

ORIENTAMENTO



SCALA 1:100

Ordinazione di M.C.

Ordinazione di variazione

Interventi cancellati

F. 53

n. 10 fog. 2

Completata per

Geometra

FRANCESCO

LEONARDI

Acquinta all'atto di

data progetto di

05 SET 1997



Intervento P.S. sul territorio

MODULARIO
F. 100 (mod. 201)



MINISTERO DELLE FINANZE
DIPARTIMENTO DEL TERRITORIO
CATASTO EDILIZIO URBANO (RD 13-4-1939, n. 852)

MOD. BR. (CELS)

100
200

Planimetria di u.l.u. in Comune di VARANO DE' MELEGARI... via Loc. SCARAMPI... CIV. 13

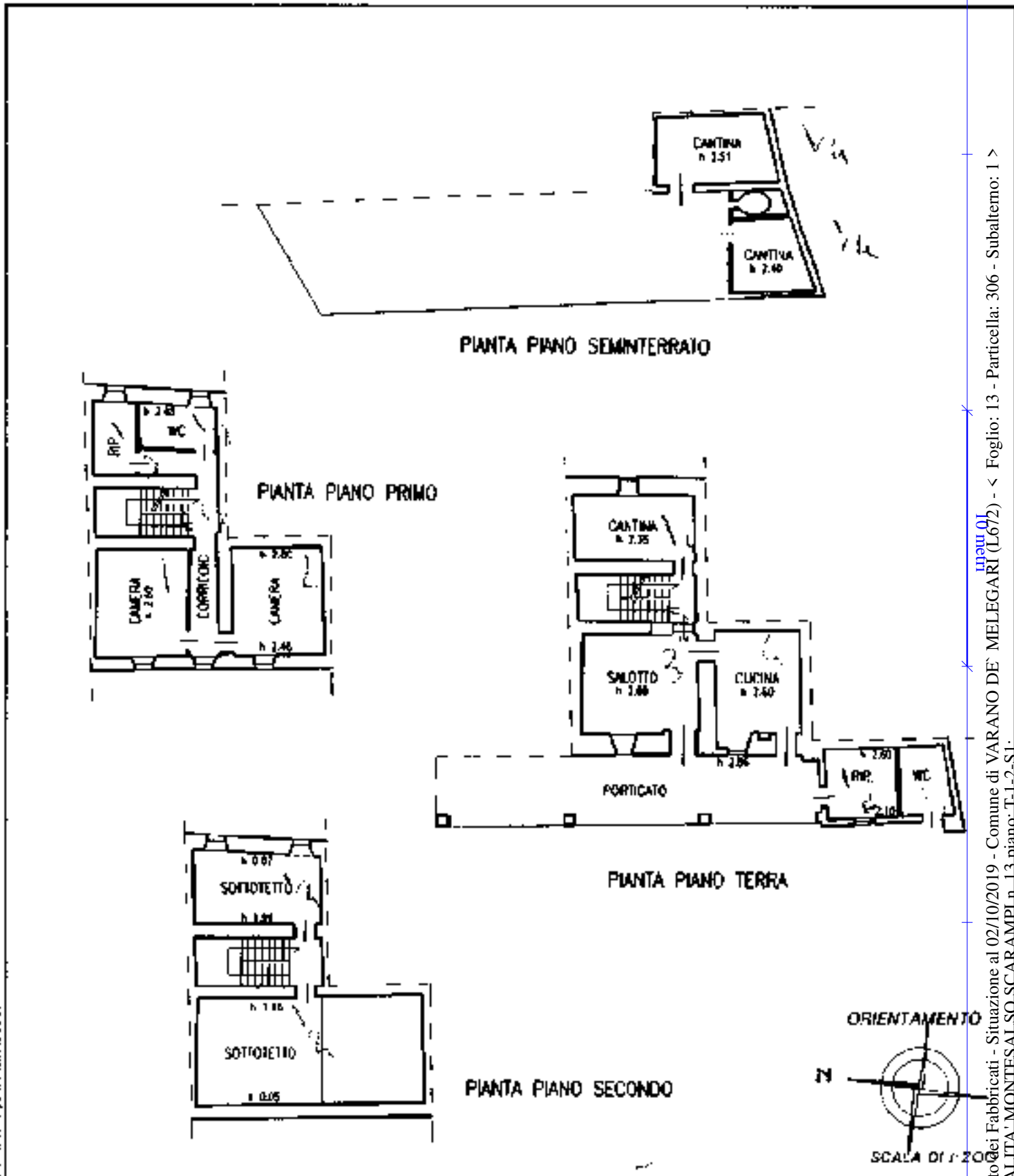

mapa 01
Catasto dei Fabbricati - Situazione al 02/10/2019 - Comune di VARANO DE' MELEGARI (L672) - < Foglio: 13 - Particella: 306 - Subalterno: 1 >
LOCALITA' MONTESALSO SCARAMPI n. 13 piano: T.L.2-SI.

Dichiarazione di N.C.

Denuncia di variazione

Ultima planimetria in atti

Completata dall'ingegnere e diplomato ...

BUSANI MARIA CELARA

Incaricato di Geometri ...

02/10/2019

RISERVATO ALL'UFFICIO

123

27 GIU. 2019

STUDIO ARCO
P. VIA ROMA 183



MINISTERO DELLE FINANZE
DIPARTIMENTO DEL TERRITORIO

CATASTO EDILIZIO URBANO (RD. 13-4-1939, n. 852)

MOD. 841 (C.E.U.)

1117
200

Planimetria di u.r.u. in Comune di VARANO DE' MELEGARI... via Loc. SCARAMP... civ. 13, ...

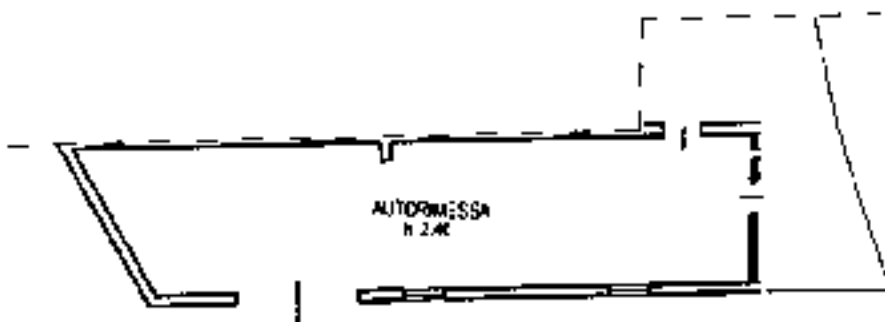

PIANTA PIANO SEMINTERRATO

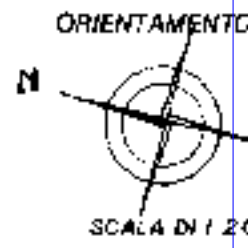

Catasto dei Fabbricati - Situazione al 02/10/2019 - Comune di VARANO DE' MELEGARI (L672) - < Foglio: 13 - Particella: 306 - Subalterno: 2 >
LOCALITA' MONTESALSO SCARAMPI n. 13 piano: S1.

Dichiarazione di N.C.
Denuncia di variazione

Compiuta dall'ingegnere diplomato
BUSANI MARIA CHIARA

RESERVATO ALL'UFFICIO

Ultima planimetria in atti

05.06.2007 Firma *[Signature]*

**Agenzia del Territorio
CATASTO FABBRICATI
Ufficio Provinciale di
Parma**

Dichiarazione protocollo n. 000301973 del 19/12/2002

Planimetria di u d u in Comune di Varano De' Melegari

Localita': Montesalvo Scarampi

civ. 11-12

Identificativa Catastali:

Sezione.

Foglio: 13

Particella: 317

Subalterno:

Compilata da:

Bianchetti Anita

Iscritto all'albo:

Architetti

Prov. Milano

N. 3574

Scheda n 1

Scala 1:200

PIANO TERRA - S1

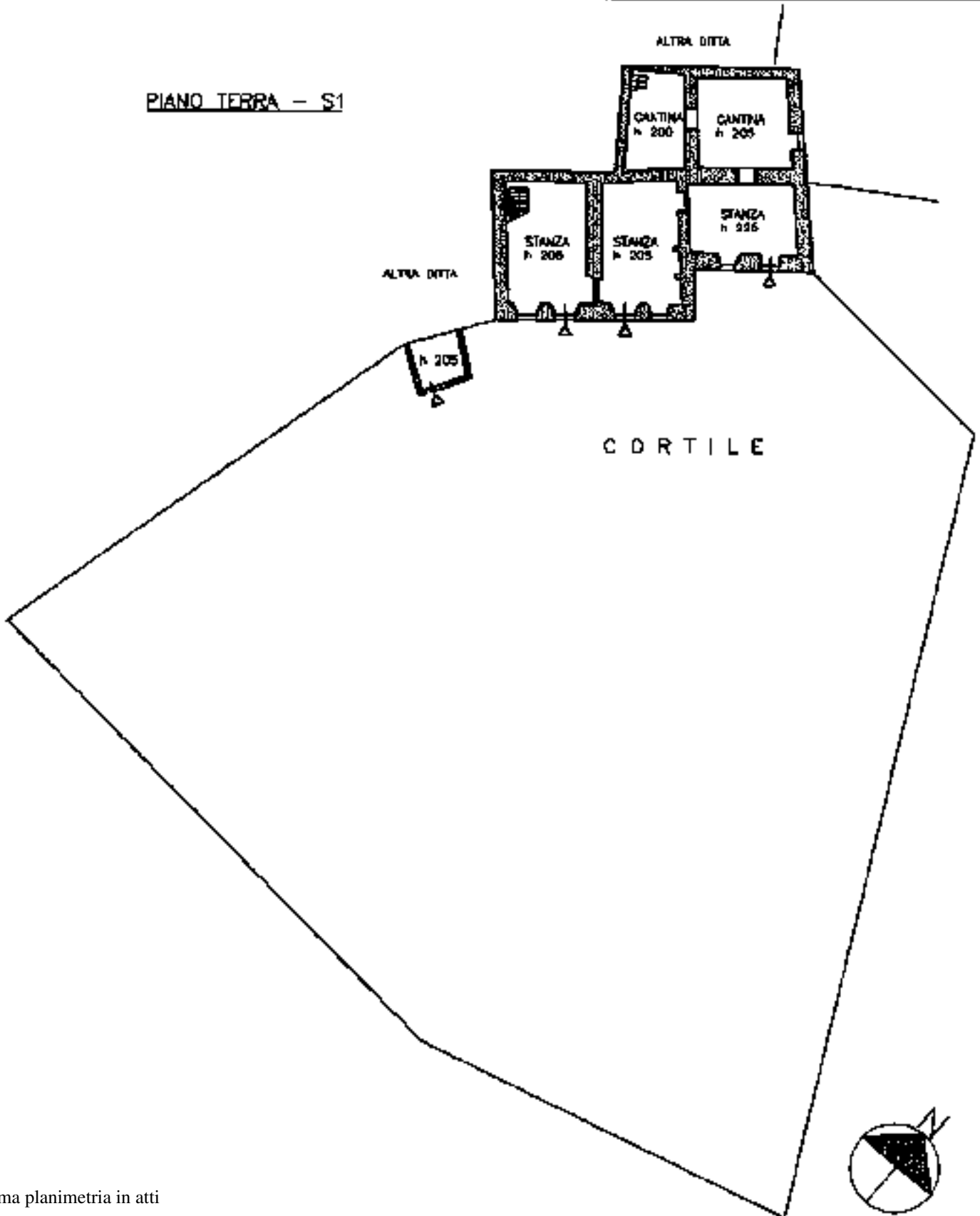

Catasto dei Fabbricati - Situazione al 04/10/2019 - Comune di VARANO DE' MELEGARI (L672) - < Foglio: 13 - Particella: 317 - Subalterno: 0 >
LOCALITA' MONTESALVO SCARAMPI n. 11 n. 12 piano: T-1-2;

Ultima planimetria in atti

**Agenzia del Territorio
CATASTO FABBRICATI
Ufficio Provinciale di
Parma**

Dichiarazione protocollo n. 000301973 del 19/12/2002

Planimetria di u d u in Comune di Varano De' Melegari

Localita': Montesalvo Scarampi

civ. 11-12

Identificativa Catastale:

Sezione:

Foglio: 13

Particella: 317

Subalterno:

Compilata da:

Bianchetti Anita

Iscritto all'albo:

Architetti

Prov. Milano

N. 3574

Scheda n 2

Scala 1:200

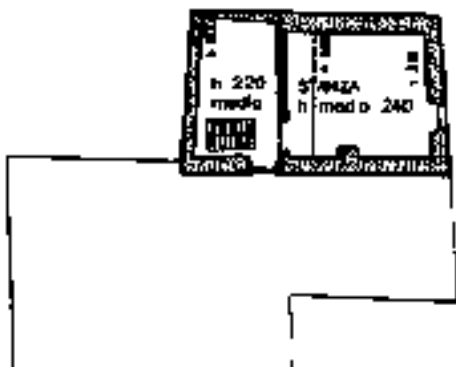

PIANO PRIMO

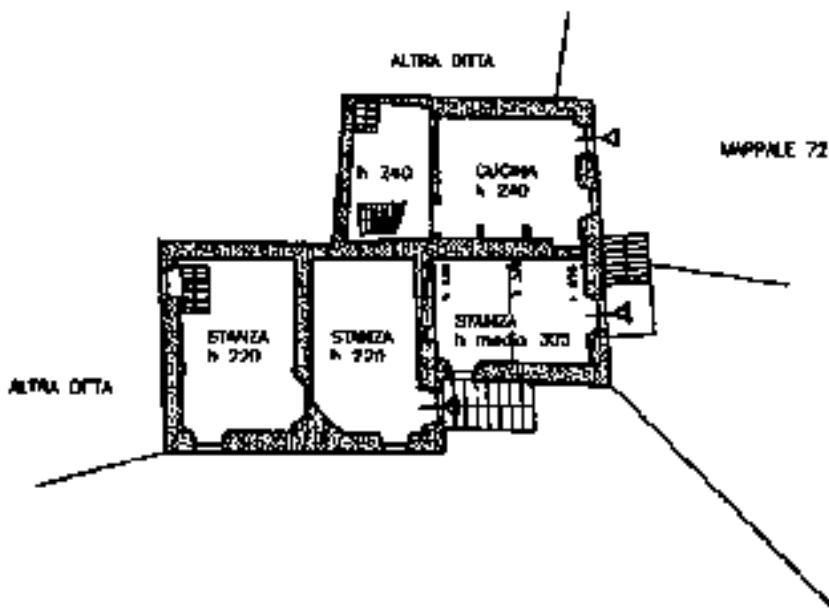

PIANO PRIMO/TERRA



Ultima planimetria in atti

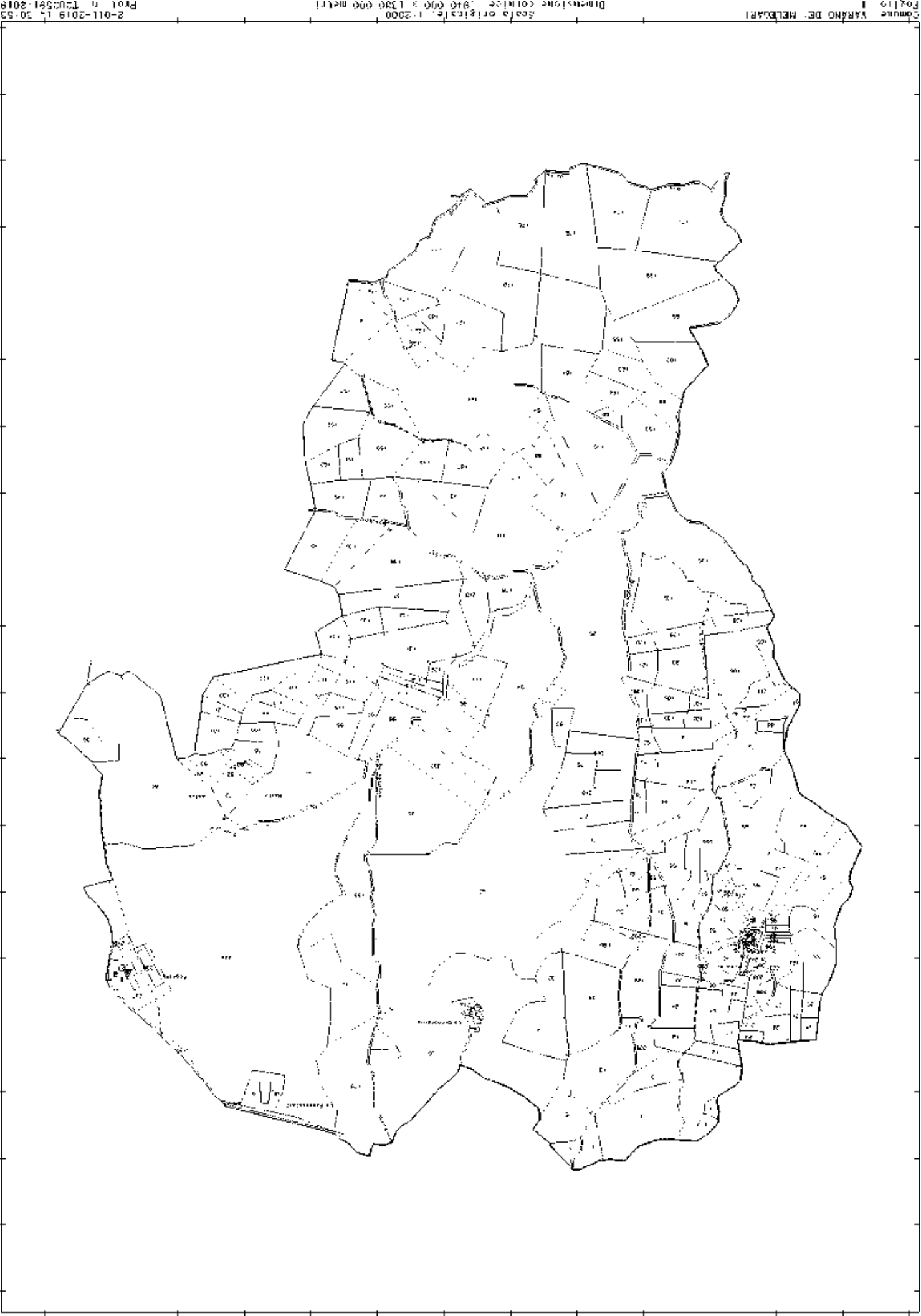

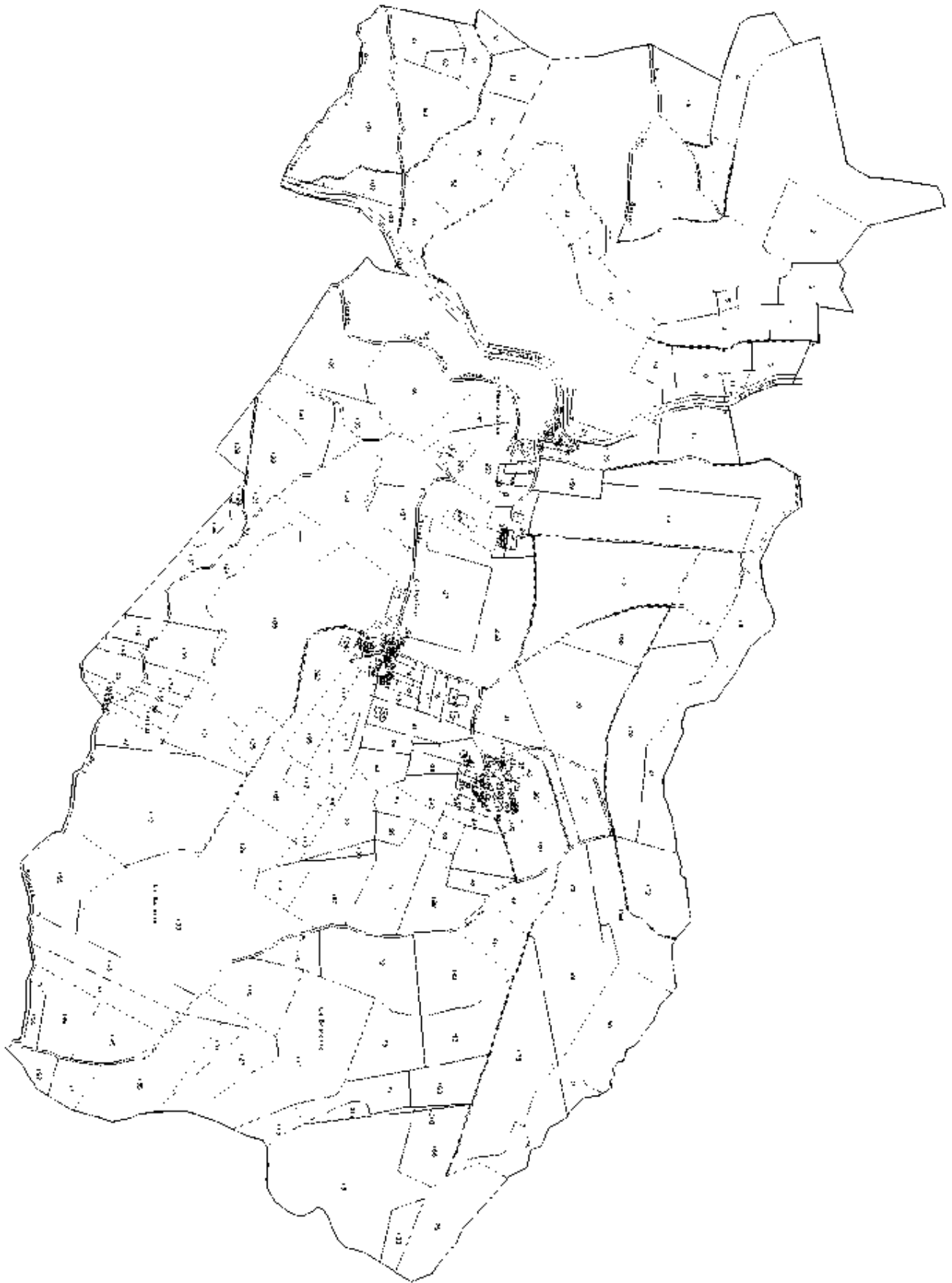



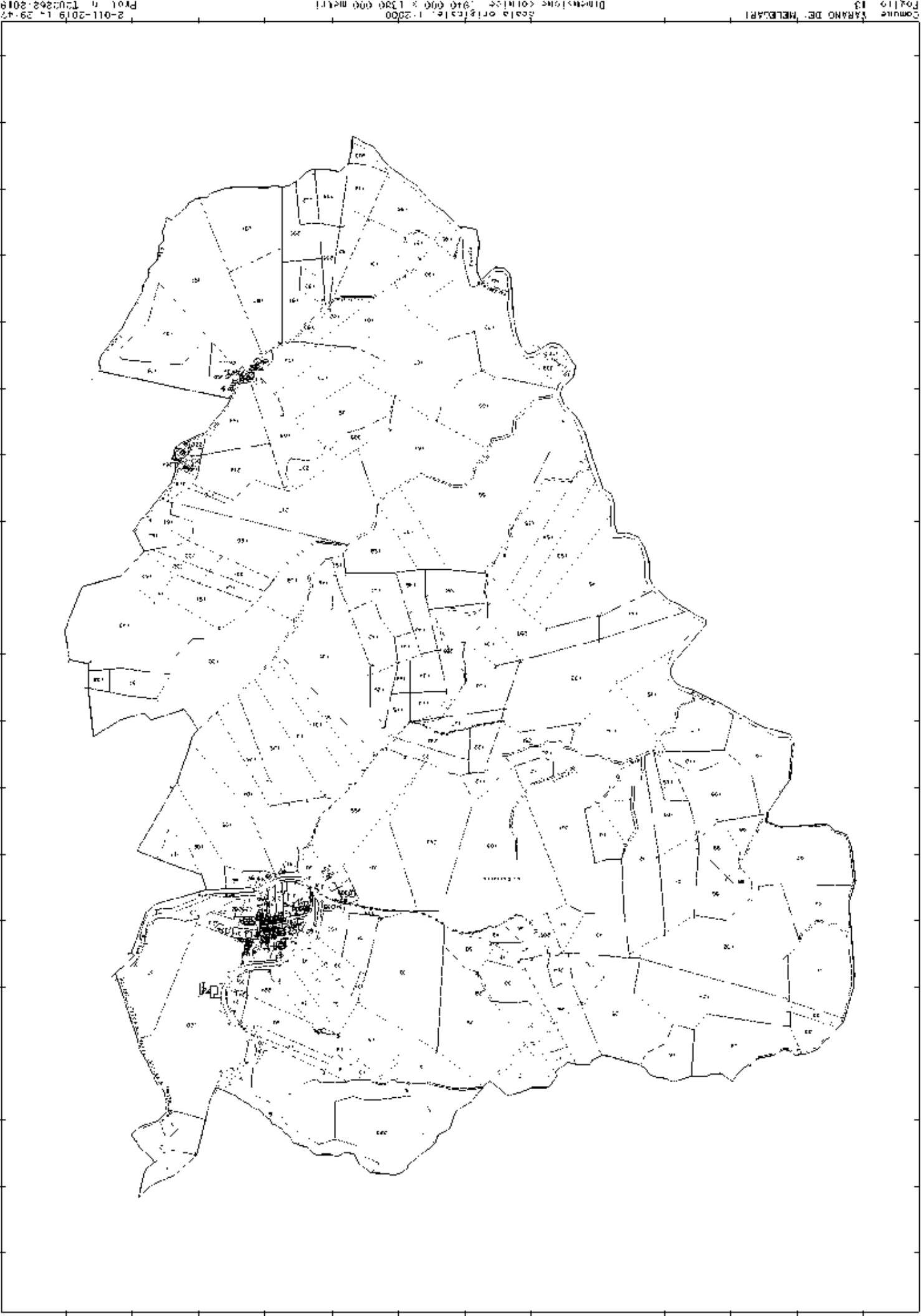



Scala originale 1:2000
Dimensione carta: 1940 000 x 1340 000 metri

Comune: PARANO DE MELICARI
Foglio: 14

2-011-2019 JT.20
Prov. n. 1292/09.2019