

MODULARIO
F. rig. rend. 407



MINISTERO DELLE FINANZE
DIREZIONE GENERALE DEL CATASTO E DEI SS.TT.EE.
CATASTO EDILIZIO URBANO (RDL 13-4-1939, n. 652)

LIRE
500

Planimetria di u.t.u. in Comune di VITTORIA via SALERNO civ. 30

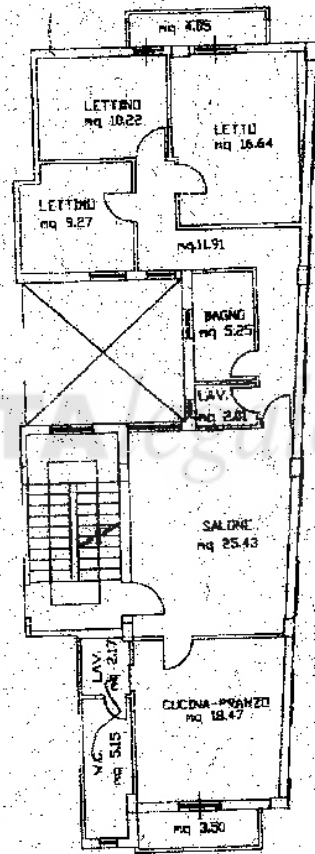

PIANO PRIMO H=2,90

Estalegale.net

Situazione al 30/04/2018 - Comune di VITTORIA (M088) - < Foglio: 104 Particella: 2439 - Subalterno 17 >
Catasto dei Fabbricati - VIALE GIUSEPPE SALERNO n. 30 piano: 1 interno: 3

ORIENTAMENTO



SCALA

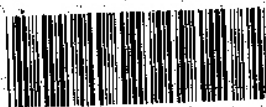

01641943

Dichiarazione di N.C.
Denuncia di variazione

Completata dal Geom. D'IZZIA MAURIZIO
(Titolo, cognome e nome)

RISERVATO ALL'UFFICIO

764

Data presentazione: 03/03/1995 - Data: 30/04/2018 - n. RG0026877 - Richiedente STRACQUADANEO VINCENZO - Ultima Planimetria in atti

Tot.schede: 1 - Formato di acq.: A4(214x297) - n. 2439 sub. 17

Ente di ruolo: RASUSIA della provincia di SA

Stracquadaneo Vincenzo

MAR 1995

MODULARIO
F. rig. rend. 497



MINISTERO DELLE FINANZE
DIREZIONE GENERALE DEL CATASTO E DEI SS.TT.EE.
CATASTO EDILIZIO URBANO (RDL 13-4-1939, n. 652)

MOD. BN

LIRE
500

Planimetria di u.i.u. in Comune di VITTORIA via SALERNO CIV. 28

ASTAlegale.net

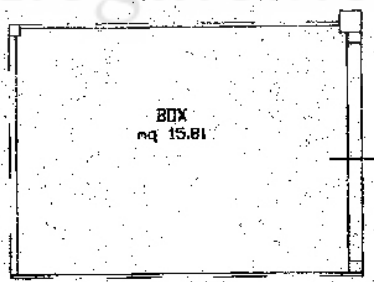

PIANO SCANTINATO H=2,40



01641851

ORIENTAMENTO



SCALA DI

Situazione al 30/04/2018 - Comune di VITTORIA(M088) - < Foglio: 104 Particella: 2439 - Subalterno 8 >
VIALE GIUSEPPE SALERNO n. 28 piano: S1;

Dichiarazione di N.C. <input checked="" type="checkbox"/>	Compilata dal <u>GEOM. D'IZIA HARRIZO</u> (Titolo, cognome e nome)	RISERVATO ALL'UFFICIO <u>764</u>
Denuncia di variazione <input type="checkbox"/>		

MODULARIO
fig. rend. 487



MINISTERO DELLE FINANZE
DIREZIONE GENERALE DEL CATASTO E DEI SS.TT.EE.
CATASTO EDILIZIO URBANO (RDL 13-4-1939, n. 652)

MOD. BN ((

LIRE
580

Planimetria di u.i.u. in Comune di VITTORIA via SALERNO civ. 30

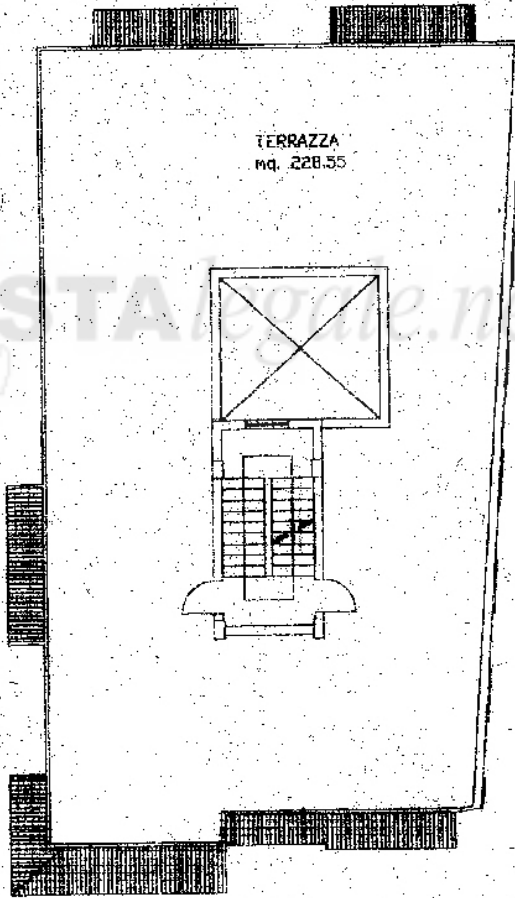

PIANO TERZO

ORIENTAMENTO



01643667

SCALA

Dichiarazione di N.C.
Denuncia di variazione

Compilata dal GEOM. D'IZZIA MAURIZIO
(Titolo, cognome e nome)

RISERVATO ALL'UFFICIO

764

Data presentazione: 03/03/1995 - Data: 30/04/2018 - n. RG0026879 - Richiedente STRACQUADANEVINO VINCENZO - Ultima Planimetria in atti

Tot. schede: 1 - Foglio di acq.: A4(214x297) - n. 2639 sub 21

Fatt. di scala: 1:1
della provincia di LAGOJA

3 MAR. 1995

Catasto del Fabbricato - Situazione al 30/04/2018 - Comune di VITTORIA(M088) - < Foglio: 104 Particella: 2439 - Subalterno 21 >
VIALE GIUSEPPE SALERNO n. 30 piano: 3;