

MODULARIO
Fig. rend. 407



MINISTERO DELLE FINANZE
DIREZIONE GENERALE DEL CATASTO E DEI SS.TT.EE.
CATASTO EDILIZIO URBANO (RDL 13-4-1939, n. 652)

MOD. 8M (CEU)

Planimetria di u.i.u. in Comune di **R.H.O.** via **Matteotti** civ. **32**

FOGLIO 22
MAPPALE 13
SUB 719

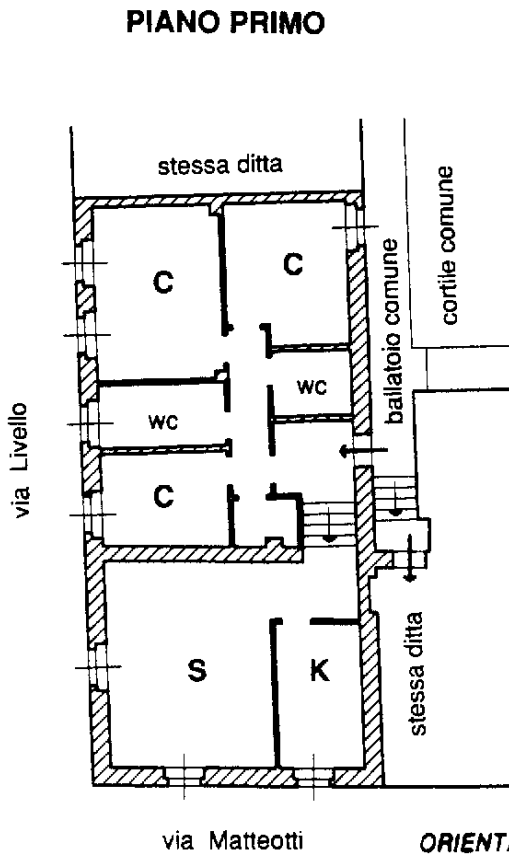
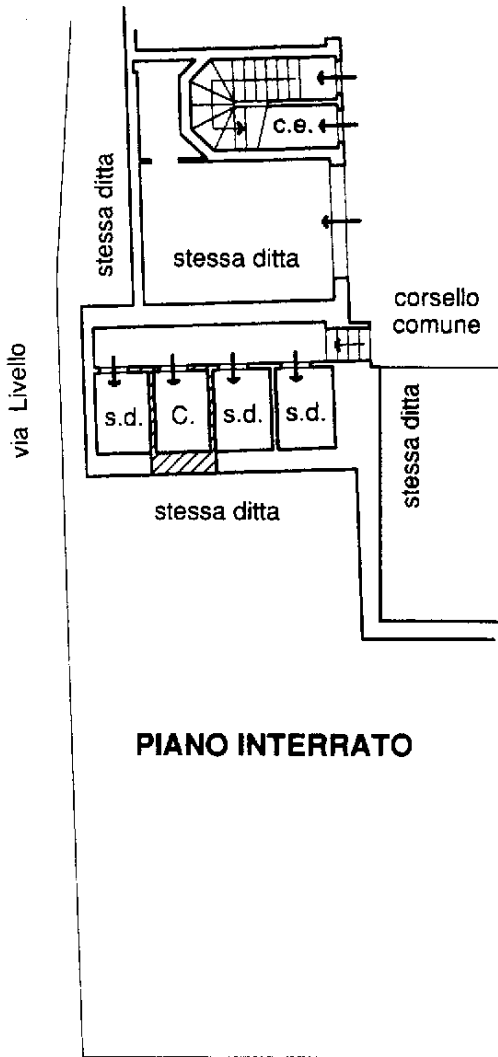

ORIENTAMENTO



SCALA DI 1: 200

Dichiarazione di N.C.
Denuncia di variazione

Compilate dal _____

ROBERTO geom. IORI

iscritto all'albo de **Geometri**

della Provincia di **MILANO** n. **58339**

data **NOV-2001** Firma _____

RISERVATO ALL'UFFICIO

Ultima planimetria in atti
Identificativi catastali
22
13
719

Data presentazione: 05/12/2001 - Data: 30/07/2023 - n. T8800 - Richiedente: TSTLSN85R52F205R

Totale schede: 1 - Formato di acquisizione: A4(210x297) - Formato stampa richiesto: A4(210x297)

Catasto ed. abbaticati - Situazione al 30/07/2023 - Comune di RHO(H264) - < Foglio 22 - Particella 13 - Subaltemo 719 >
VIA GIACOMO MATTEOTTI n. 32 Piano L-SI