

MODULARIO
F. sig. mod. 486



MINISTERO DELLE FINANZE
DIREZIONE GENERALE DEL CATASTO E DEI SERVIZI TECNICI ERARIALI
NUOVO CATASTO EDILIZIO URBANO

Mod. A (Nuovo Catasto Edilizio Urbano)

Lire
150

(R. DECRETO-LEGGE 13 APRILE 1930, N. 652)

Planimetria dell'immobile situato nel Comune di SOLARO Via C. PORTA

Ditta [REDACTED]
Allegata alla dichiarazione presentata all'Ufficio Tecnico Erariale di MILANO

ESTRATTO MAPPA
FOGLIO N° 22
MAPP. N° 55
SCALA 1:1000

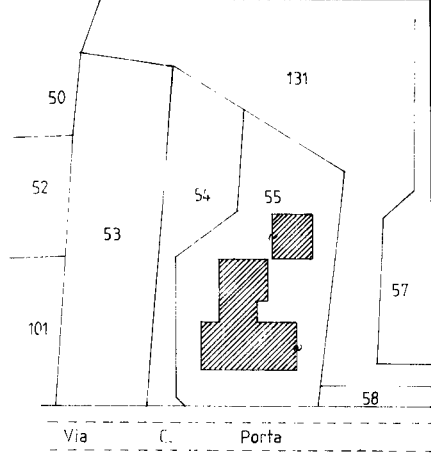

v. altre schede

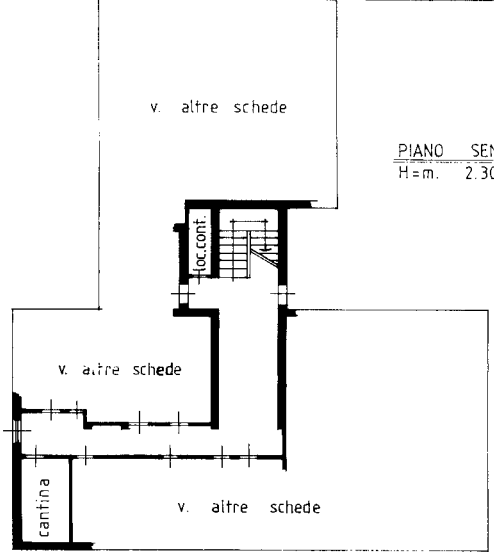

PIANO SEMINTERRATO
H = m. 2.30

ORIENTAMENTO



SCALA DI 1:200

SPAZIO RISERVATO PER LE ANNOTAZIONI D'UFFICIO

DATA	PARTITA	N°
PROT. N°	FOGLIO	N° 22
	MAPPALE	N° 55
	SUBALTERNO	N° 5

Compilata dal [REDACTED]
(Titolo, nome e cognome del tecnico)

Iscritto all'Albo dei Geometri
della Provincia di Milano n° 2607

DATA 3 / 3 / 87

Firma: [REDACTED]

Ultima planimetria in atti

Catasto dei Fabbricati - Situazione al 04/06/2019 - Comune di SOLARO (1786) - < Foglio: 22 - Particella: 55 - Subalterno: 5 >
VIA CARLO PORTA piano: 1-S1;

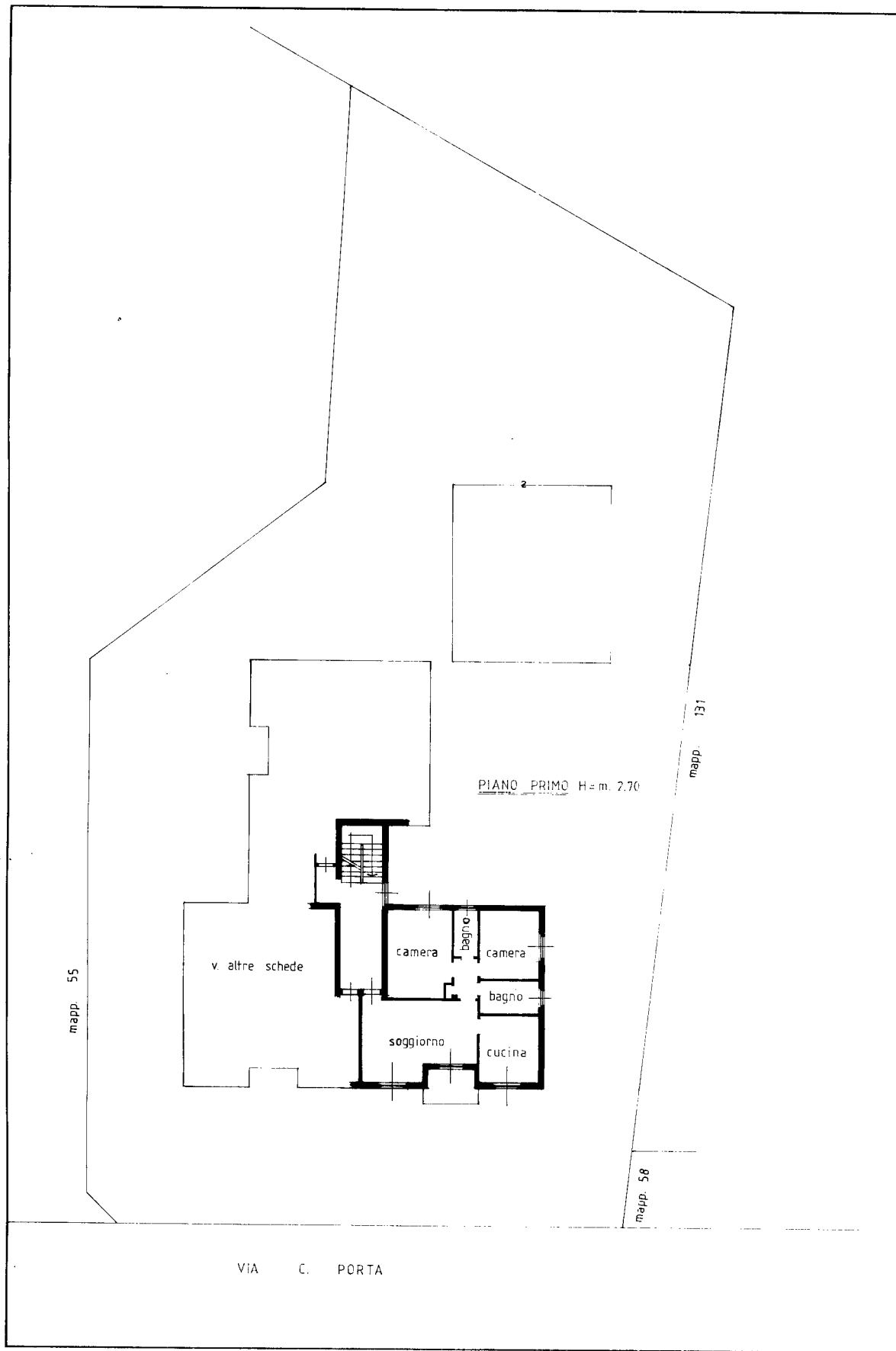

Catasto dei Fabbricati - Situazione al 04/06/2019 - Comune di SOLARO (I786) - < Foglio: 22 - Particella: 55 - Subalterno: 5 >
VIA CARLO PORTA piano: 1-S1;

Ultima planimetria in atti