

**Agenzia del Territorio
CATASTO FABBRICATI
Ufficio Provinciale di
Lodi**

Dichiarazione protocollo n. LO0033968 del 27/04/2007

Planimetria di u.i.u. in Comune di Bertonico

Via Tosi

civ. 10

Identificativi Catastali:

Sezione:

Foglio: 16

Particella: 253

Subalterno: 1

Compilata da:
Rossi Giuseppe

Iscritto all'albo:
Architetti

Prov. Lodi

N. 81

Scheda n. 1

Scala 1:200

PIANO TERRA

STESSA DITTA MAPP.281

CORTILE
ESCLUSIVO

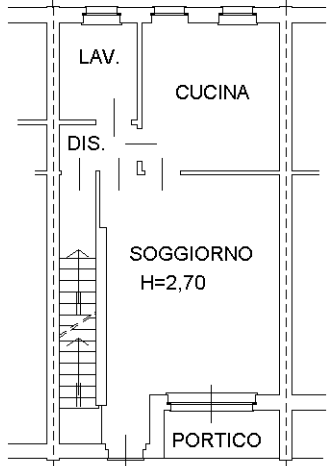

STESSA
DITTA
MAPP.254

STESSA
DITTA
MAPP.252

CORTILE
ESCLUSIVO

ALTRA DITTA
MAPP.243

PIANO PRIMO

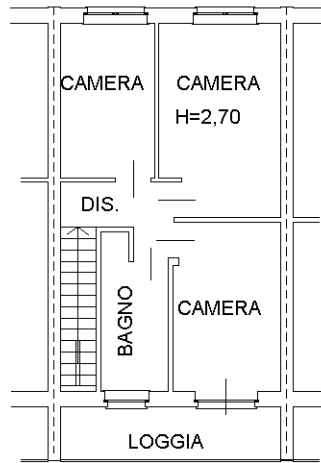

STESSA
DITTA
MAPP.254

STESSA
DITTA
MAPP.252

PIANO INTERRATO

CORSELLO COMUNE
MAPP.280 SUB.1

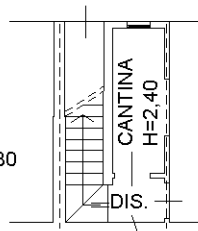

STESSA
DITTA
MAPP.280

STESSA
DITTA
MAPP.280

MAPP.280
SUB.6

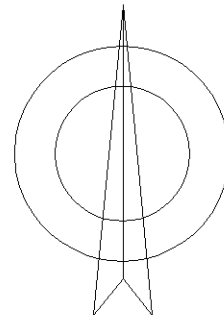

Ultima planimetria in atti