

MINISTERO DELLE FINANZE
 DIREZIONE GENERALE DEL CATASTO E DEI SERVIZI TECNICI ERARIALI
NUOVO CATASTO EDILIZIO URBANO
IN DECRETI LEGGE 28 APRILE 1983 N. 301
 Planimetria dell'immobile situato nel Comune di MONTE ARGENTARIO Via DELL' ARGENTARIO N° 22 PORTO ERARIO
 Ditta BOVA ANDREA NATO A ROMA L' 11-12-1928 (BNONDR 28T41H501G)
 Allegata alla dichiarazione presentata all'Ufficio Tecnico Erariale di GROSSETO

VARIATO PER FUSIONE F. 75 N° 180/5 - 180/4
 ASSUME NUOVO IDENTIFICATIVO
 F. 75 N° 180/5
 180/4

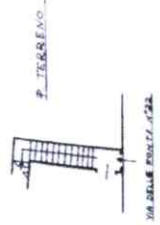
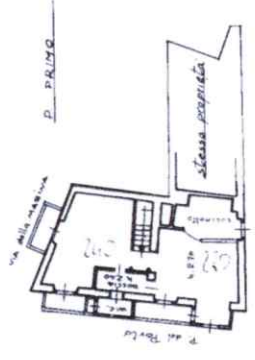

ORIENTAMENTO
 SCALA DI 1:200

SPAZIO RISERVATO PER LE ANNOTAZIONI D'UFFICIO
 DATA: 17/06/2022
 PROT. N°: 75
 FOLIO: N° 180/5
 SUBALTERNO N°: 180/4
 S. ALBERNO N. 1

Compilata dall'Arch. Marco CAESTI
 (Data, firma, luogo, data, firma)
 Inserito nell'Albo degli Architetti
 della Provincia di FIRENZE
 DATA: 17/06/2022
 Firma: [Signature]

Ultima planimetria in atti