

Ultima planimetria in atti
 Data: 20/06/2017 n. T108464
 Totale schede: 7
 Formato di acquisizione: A3(297x420) - Formato stampa richiesto: A4(10x297)

Agenzia delle Entrate
CATASTO FABBRICATI
 Ufficio provinciale di
 Torino

Declarazione professionale n. 100135026 del 15/05/2017
 Planimetria da n. 1 n. in Comune di Nichelino
 Via Puga
 04V. 12

Identificativo Catastale:
 Sessione: 7
 Foglio: 7
 Particella: 2007
 Subalterno: 33

Completata da:
 Palumbo Domenico
 Incaricato all'atto:
 Ingomari
 Prov. Torino N. 6997K

PIANTA PIANO TERRA
 H = 2,70

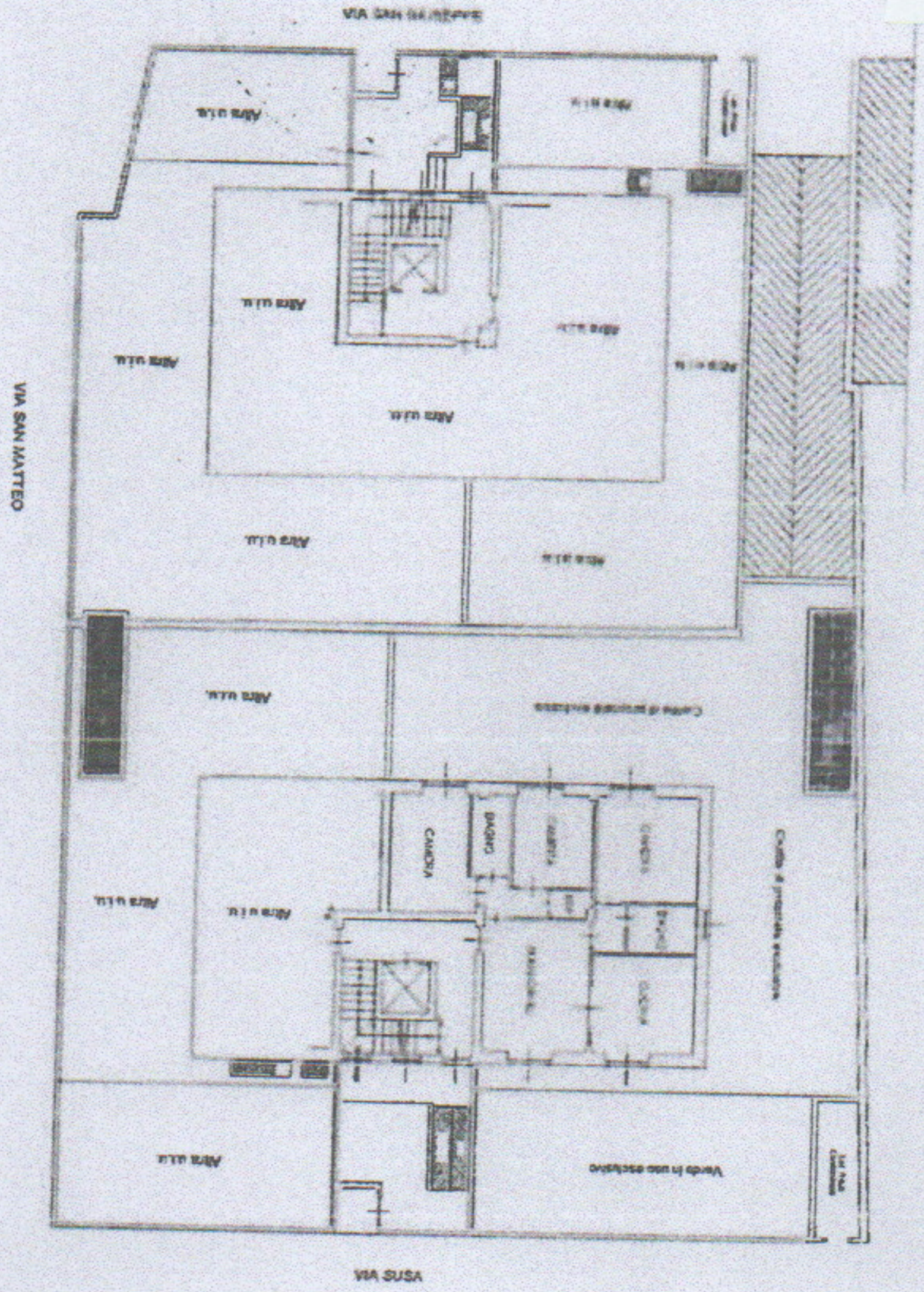

Aur-gard P

Catasto dei Fabbricati - Strutturato al 20/06/2017 - Comune di NICHELINO (TSO) - Foglio 01
 Particella: 2007 - Subalterno: 33 >
 VIA SUSAS n. 12 piano: T;