

MODULARIO  
A. - dg. mod. - 407



MINISTERO DELLE FINANZE  
DIREZIONE GENERALE DEL CATASTO E DEI SERVIZI TECNICI ERARIALI

MOD. B (Nuovo Catasto Edilizio Urbano)

Lire  
200

# NUOVO CATASTO EDILIZIO URBANO

(R. DECRETO-LEGGI 11 APRILE 1950, N. 445)

Planimetria dell'immobile situato nel Comune di ROMA Via F. STILICONE, 179  
Ditta B.N.P.D.O.I.  
Allegata alla dichiarazione presentata all'Ufficio Tecnico Erariale di ROMA

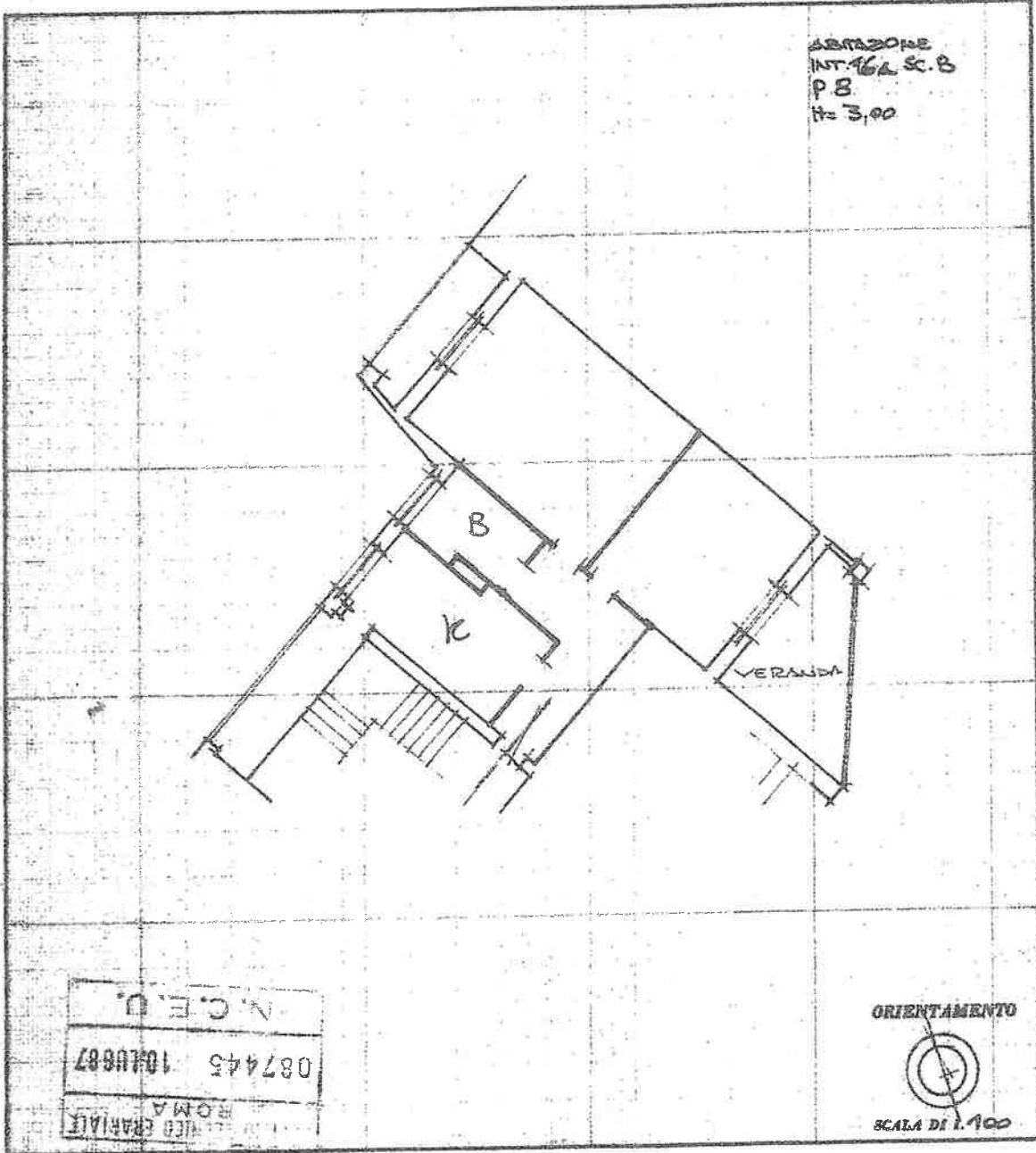

ROMA  
UFFICIO TECNICO ERARIALE  
087443 1040687  
N.C.E.U.

SPAZIO RISERVATO PER LE ANNOTAZIONI D'UFFICIO

DATA	FG: 956
PROG. N°	pc: 249
	Sub: 4B

Compilata dal GEOMETRA  
ANTONIO FALCONI  
Iscritto all'Albo dei GEOMETRA  
della Provincia di VITERBO  
DATA 10/05/1987  
Firma: A. Falconi

ma planimetria in atti

14000 01

Catasto dei Fabbricati - Situazione al 06/02/2024 - Comune di ROMA(H501) - < Foglio 956 - Particella 248 - Subaltemo 49 -  
VIA FLAVIO STILICONE n. 179 Scala B Interno 16A Piano 8