

Agenzia delle Entrate
CATASTO FABBRICATI
 Ufficio provinciale di
Roma

Dichiarazione protocollo n. RM0572165 del 21/12/2018
 Planimetria di u.i.u. in Comune di Roma
 Via Di Portonaccio civ. 7-9

Identificativi Catastali:
 Sezione:
 Foglio: 604
 Particella: 180
 Subalterno: 502

Compilata da:
 Milano Walter
 Iscritto all'albo:
 Geometri
 Prov. Roma N. 5699

p. 1 Scala 1: 200

Data: 09/05/2023 - n. Tg. 05 - Richiedente: BNGNL150B61H501Z
 Totale schede: 1 - Formato di acquisizione: A3(297x420) - Formato stampa richiesta: A3(297x420)
 Utente: planimetria-1-05

Plan. 07/01/2017 - n. 14003 - Autenticata: BNGNL150B61H501Z

PIANO TERRA

VIA L. V. BERTARELLI

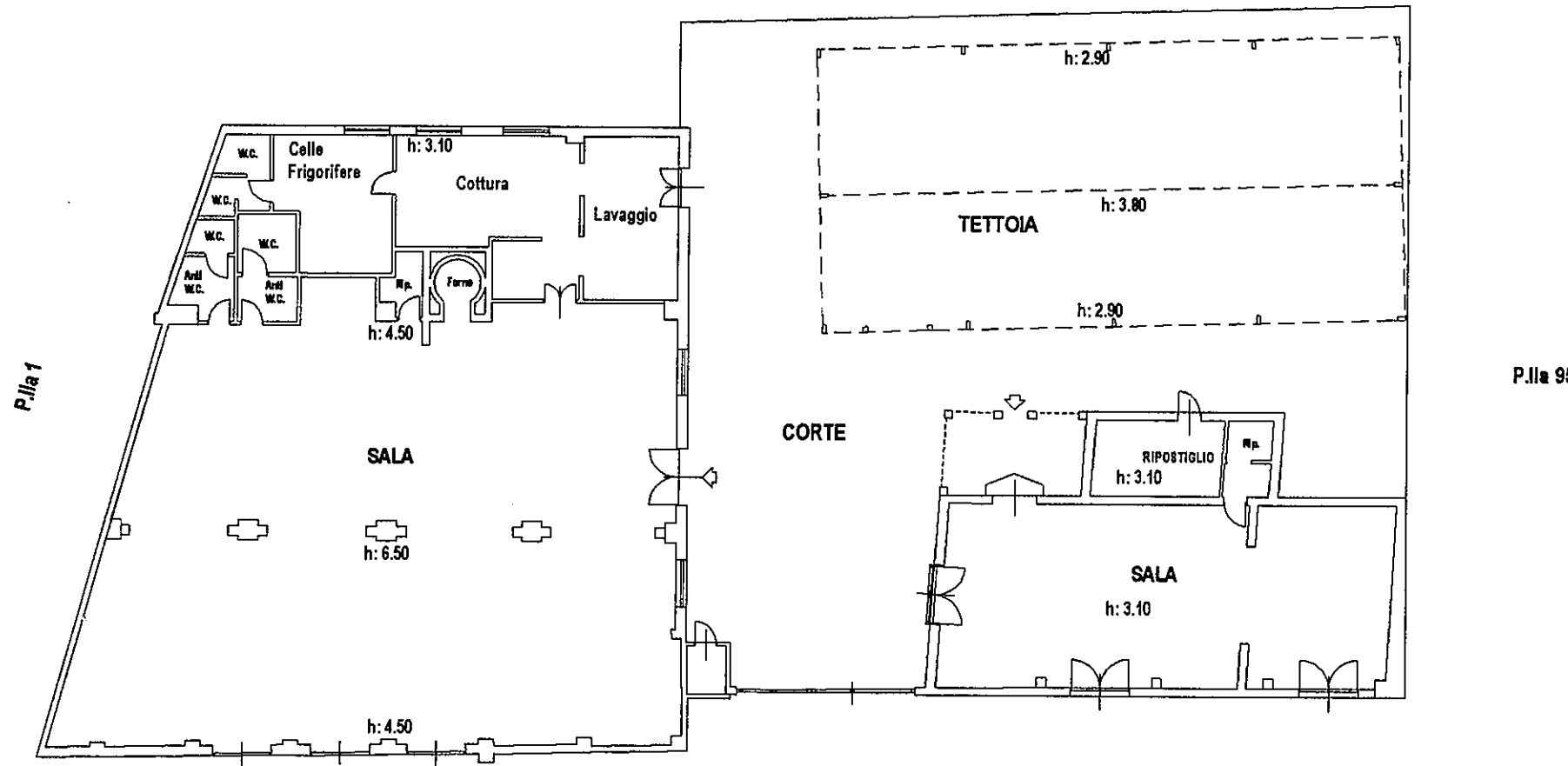

VIA DI PORTONACCIO

