

# Perizia

Immobile sito in Padova, Via Enrico degli Scrovegni 29, piano 8° *10102*

Ufficio + Cantina + Posto Auto Condominiale + Garage

**Descrizione**

**Premessa**

**A. Valutazione Patrimoniale**

**B. Valutazione Reddittuale**

**Sintesi**

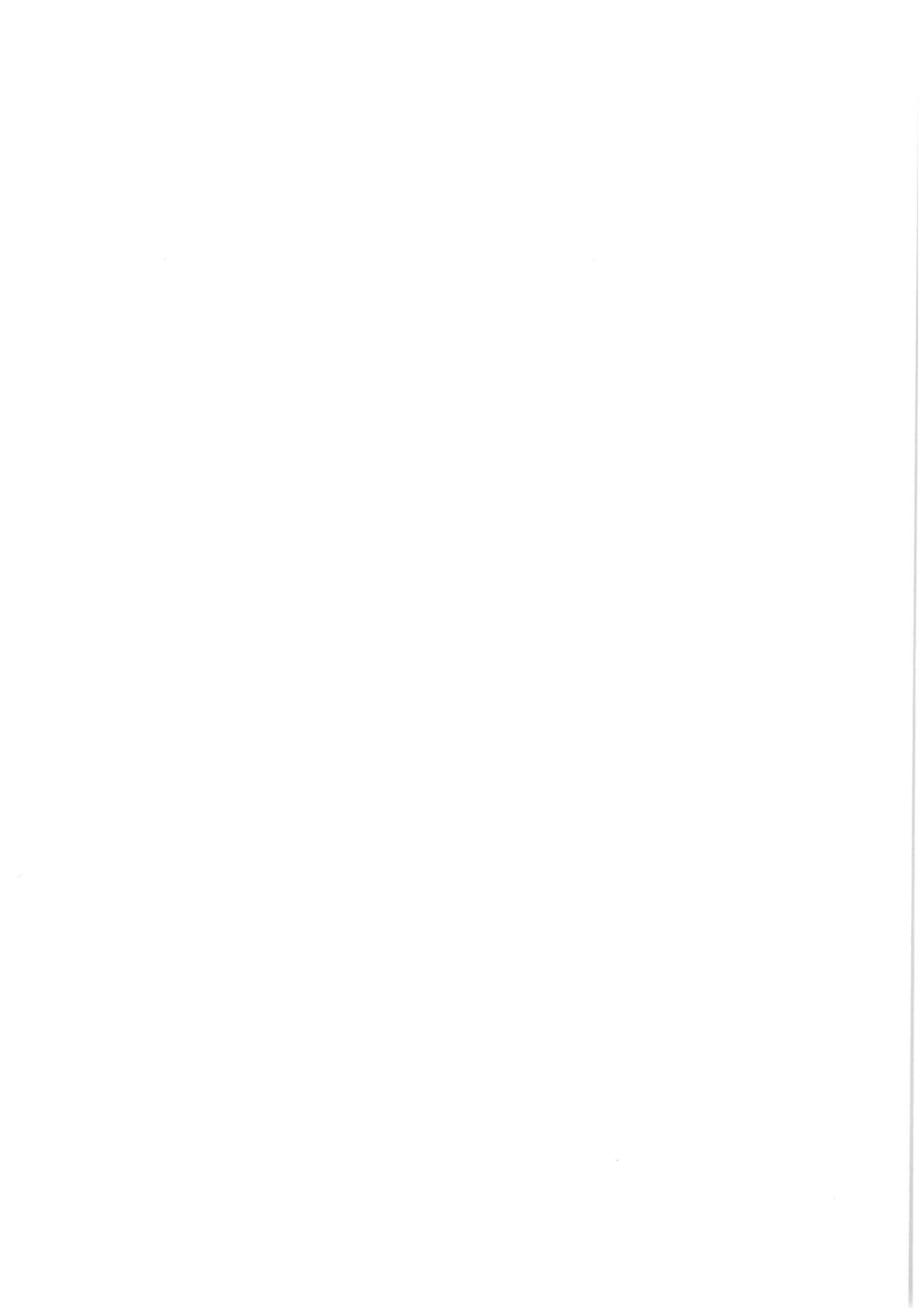

Ing.

Ordine degli Ingegneri della Provincia di Padova n. 1126



6

Salotto rivolto a Est



Vista dalla finestra del Salotto

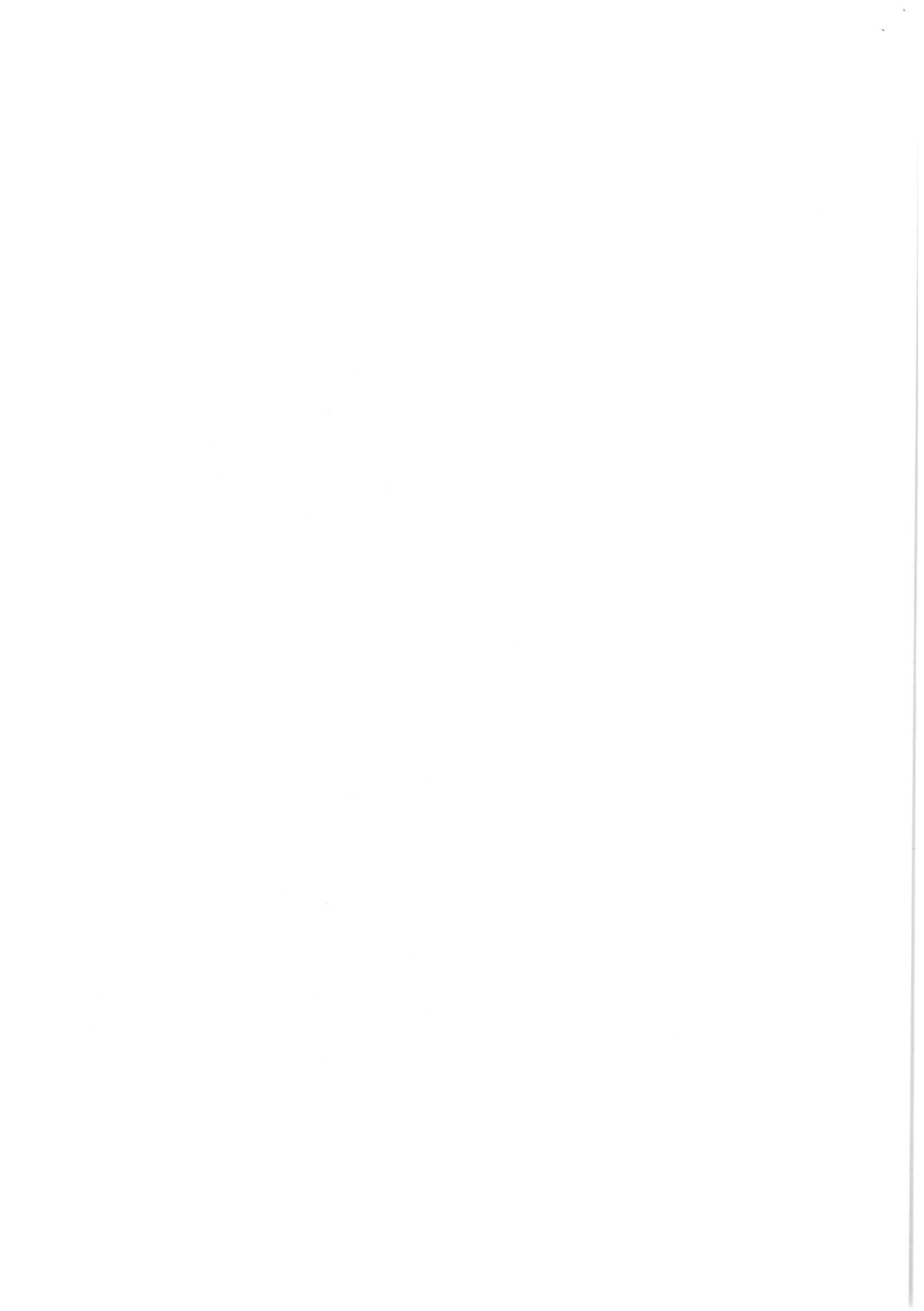

Ing.

Ordine degli Ingegneri della Provincia di Padova n. 1126

---

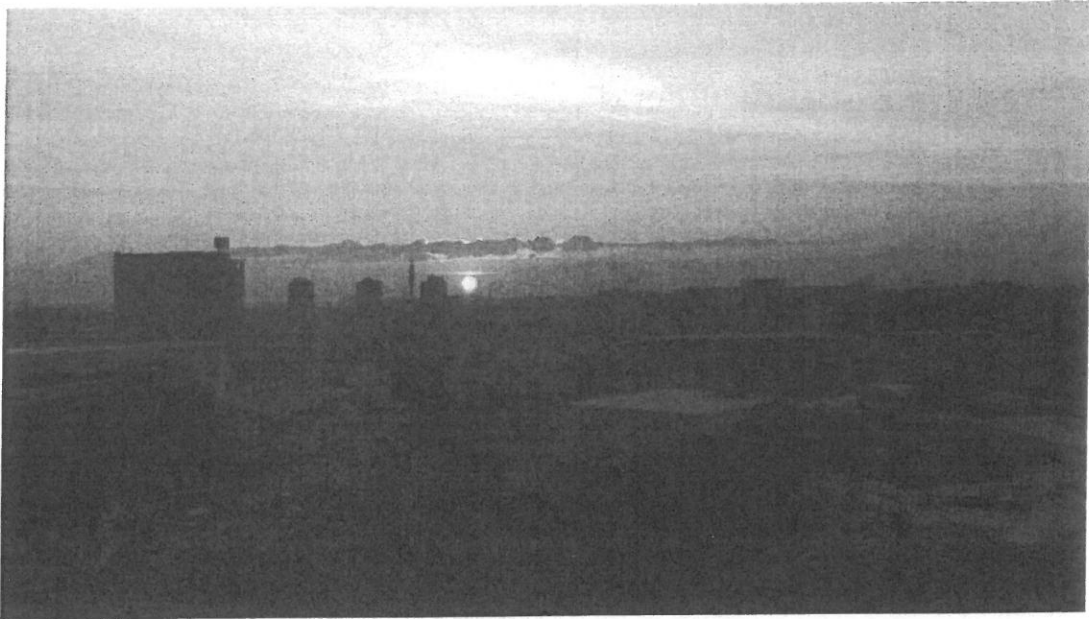

7

Vista Panoramica Est dalla terrazza del Salotto



Vista Panoramica Nord dalla Cucina



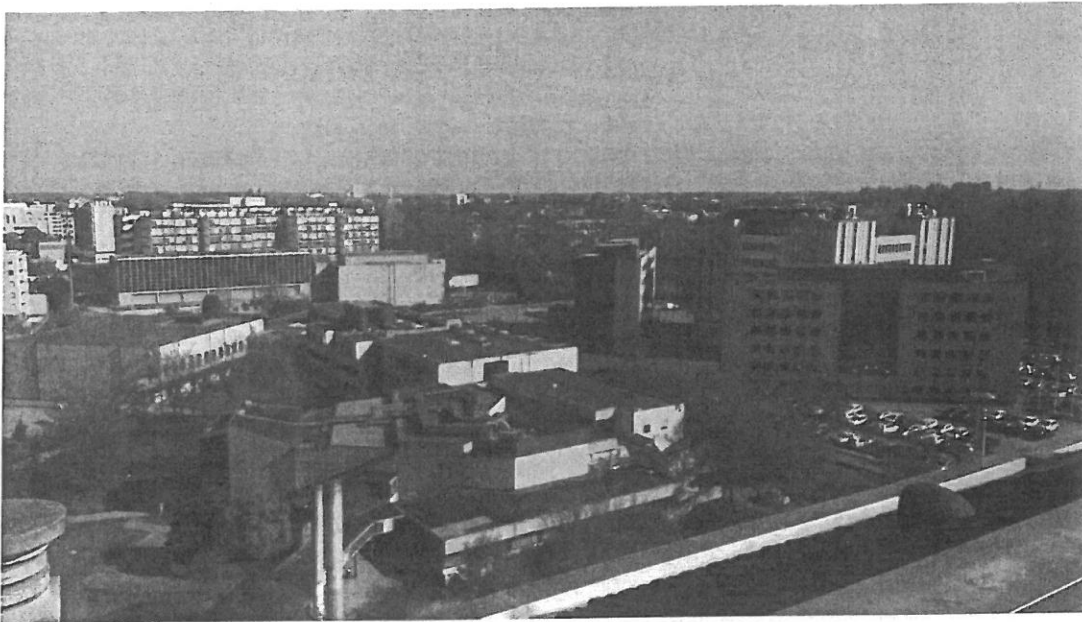

8

Vista Panoramica dalla Terrazza Prendisole

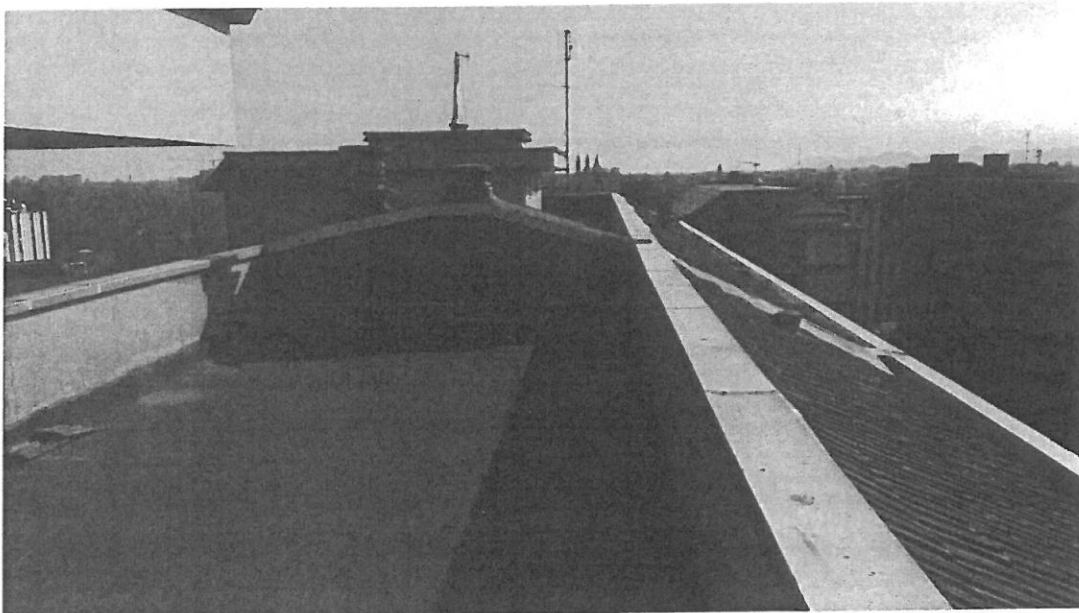

Vista Panoramica dalla Terrazza Prendisole (si vede la Basilica di Sant'Antonio sullo sfondo)

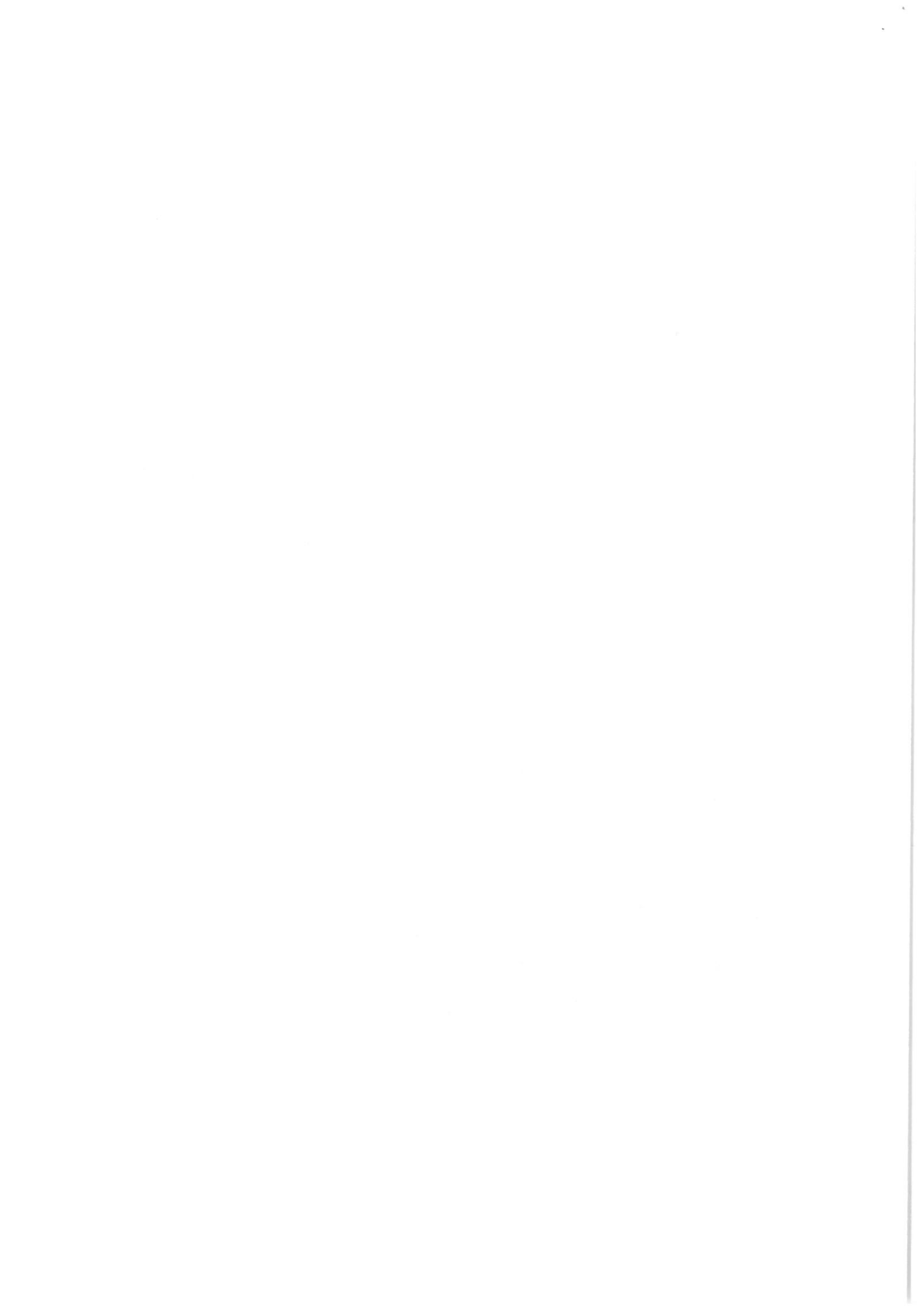



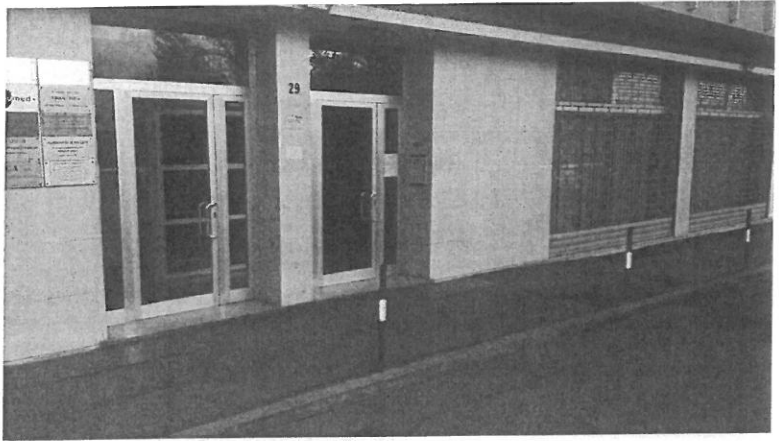

Ingresso Esterno



Ingresso Esterno (si vede il Tribunale sullo sfondo)



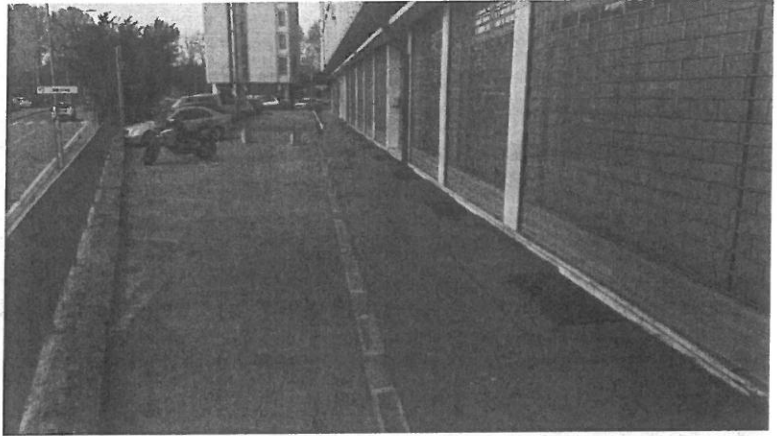

Ingresso Esterno con Posti Auto e Moto



Posti Auto Condominiali Esterni a Nord

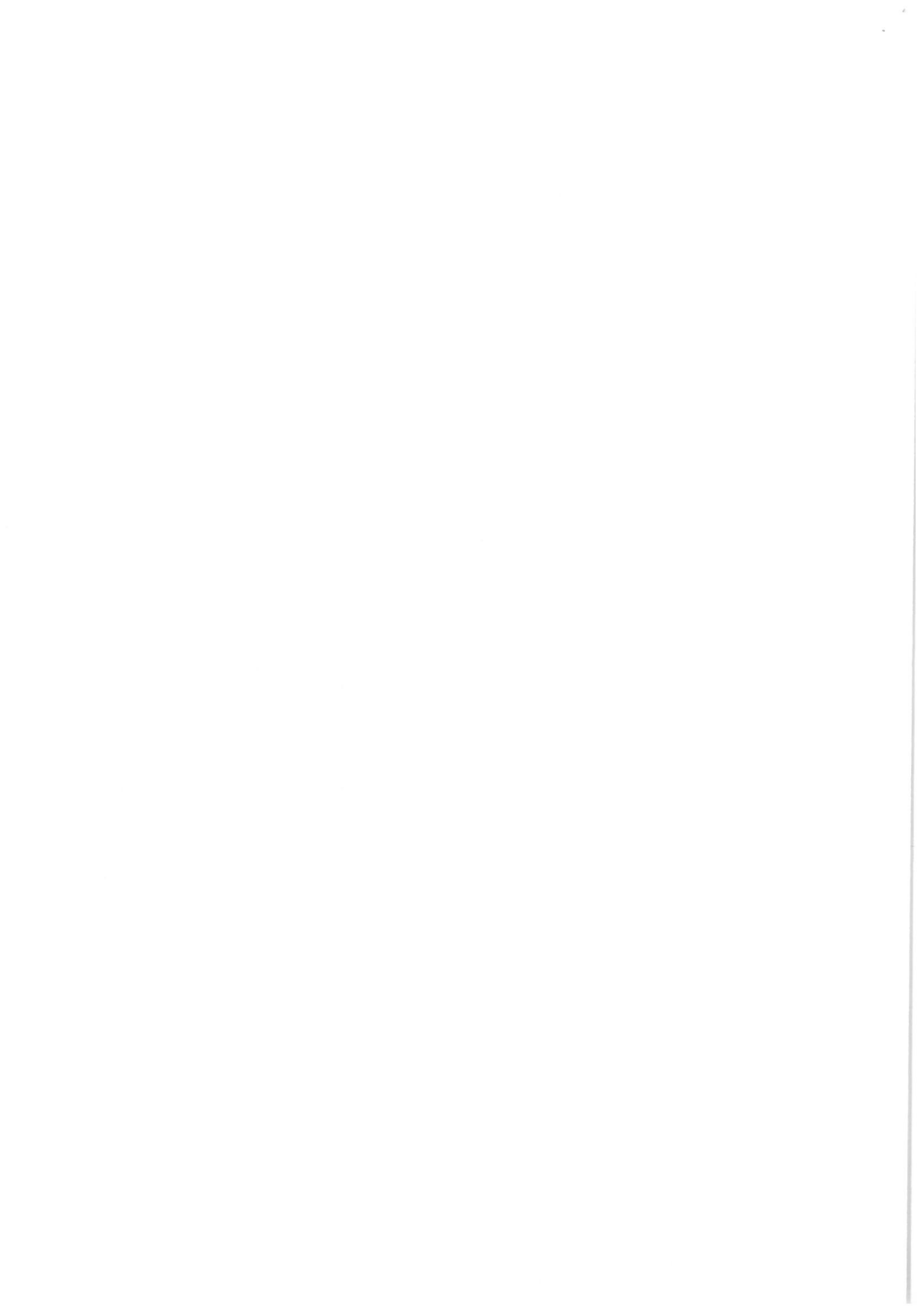

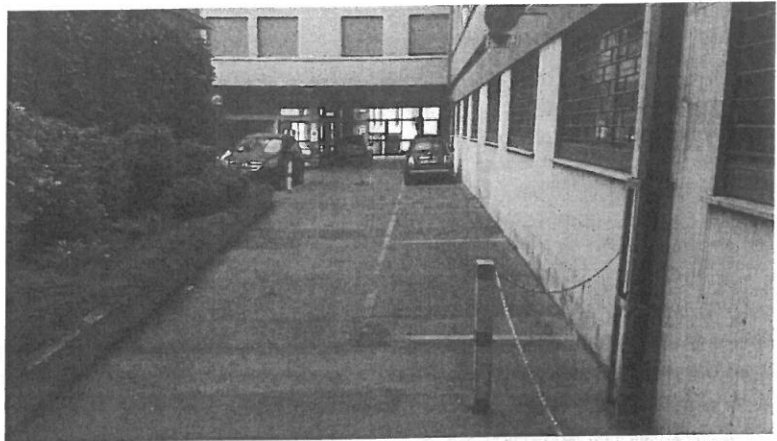

Posti Auto Condominiali Interni al piano terra



Garages al Piano Terra

Esposte alcune foto dell'immobile, seguono una premessa, una valutazione patrimoniale ed una reddituale e, quindi, un intervallo di valori ritenuti congrui.

