

**Agenzia del Territorio
CATASTO FABBRICATI
Ufficio Provinciale di
Roma**

Dichiarazione protocollo n. RM0509349 del 22/04/2011

Planimetria di u.i.u. in Comune di Guidonia Montecelio

Via Puglie

civ. 6

Identificativi Catastali:

Sezione: LEF

Foglio: 29

Particella: 166

Subalterno: 501

Compilata da:
Lenarduzzi Fabio

Iscritto all'albo:
Geometri

Prov. Roma

N. 8461

Scheda n. 1

Scala 1:100

**APPARTAMENTO
PIANO PRIMO
INT. 1
H=3.00m**

**DISTACCO VERSO
ALTRO FABBRICATO**

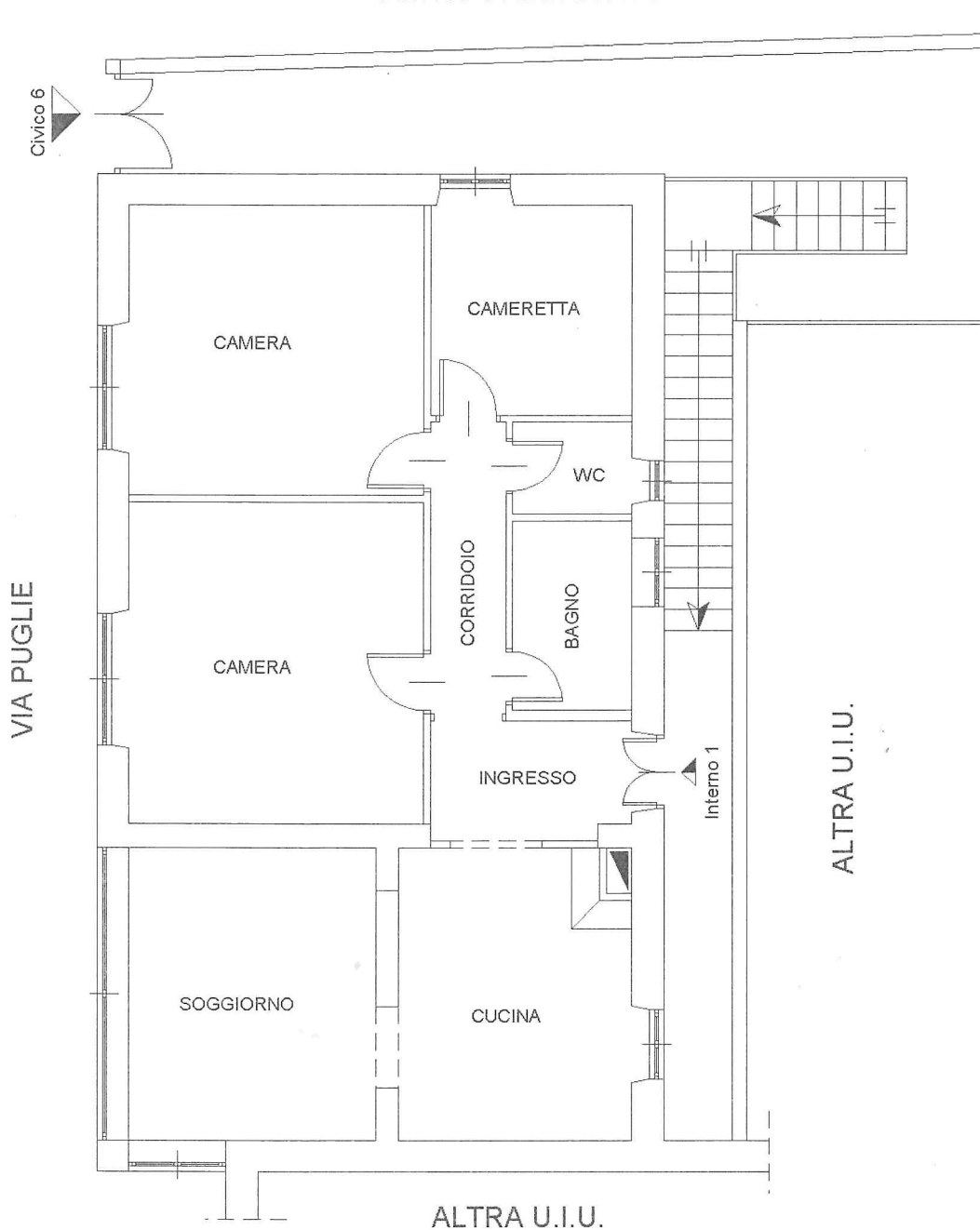

**DISTACCO VERSO
CORSO ITALIA**

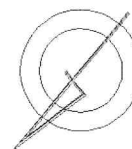

Catasto dei Fabbricati - Situazione al 02/12/2022 - Comune di GUIDONIA MONTECELIO(E263) - < Sez. urbana LEF - Foglio 29 Particella 166 Subalterno 501 >

VIA PUGLIE n. 6 Interno 1 Piano 1