

MODULARIO
F. - Cat. S. T. - 318



MINISTERO DELLE FINANZE
DIREZIONE GENERALE DEL CATASTO E DEI SERVIZI TECNICI ERARIALI

Non. B (Nuovo Catasto Edilizio Urbano)

Lire
20

NUOVO CATASTO EDILIZIO URBANO

(R. DECRETO-LEGGE 13 APRILE 1949, N. 659)

Planimetria dell'immobile situato nel Comune di MAGENTA Via A. Saffi mapp. 266 E.6.

Ditta [REDACTED]

Allegata alla dichiarazione presentata all'Ufficio Tecnico Erariale di MILANO

M N° 1093207

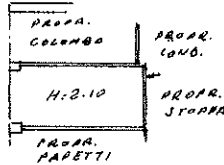

BOX SEMINTERRATO

ORIENTAMENTO



SCALA DI 1:200

SPAZIO RISERVATO PER LE ANNOTAZIONI D'UFFICIO

DATA
PROT. N°

1 FEB 1967

219

Compilata da Georgio Bassani
(Titolo, nome e cognome del tecnico)

Iscritto all'Albo de 11/00/00

della Provincia di Milano

DATA 28-12-1966

Firma: [Signature]

Catasto dei Fabbricati - Situazione al 09/06/2023 - Comune di MAGENTA (E801) - < Foglio 6 - Particella 466 - Subalterno 46 >
VIA DANTE ALIGHIERI n. 51 Piano S1

Ultima planimetria in atti