

LOTTO 18

**Agenzia del Territorio
CATASIO FABBRICATI**
Ufficio provinciale di
Milano

Dichiarazione protocollo n. MI0816245 del 10/10/2008
Pianimetria di u.d.u. in Comune di Casciano Primo
Via Acerba

Scala 1: 200

civ. SC

Identificativi Catastali:
Sezione:
Foglio: 21
Particella: 695
Subalterno: 27

Iscritto all'albo:
Geometri
Prov. Milano

N.

PIANO PRIMO H=2,70

PIANO INTERRATO H=2,40

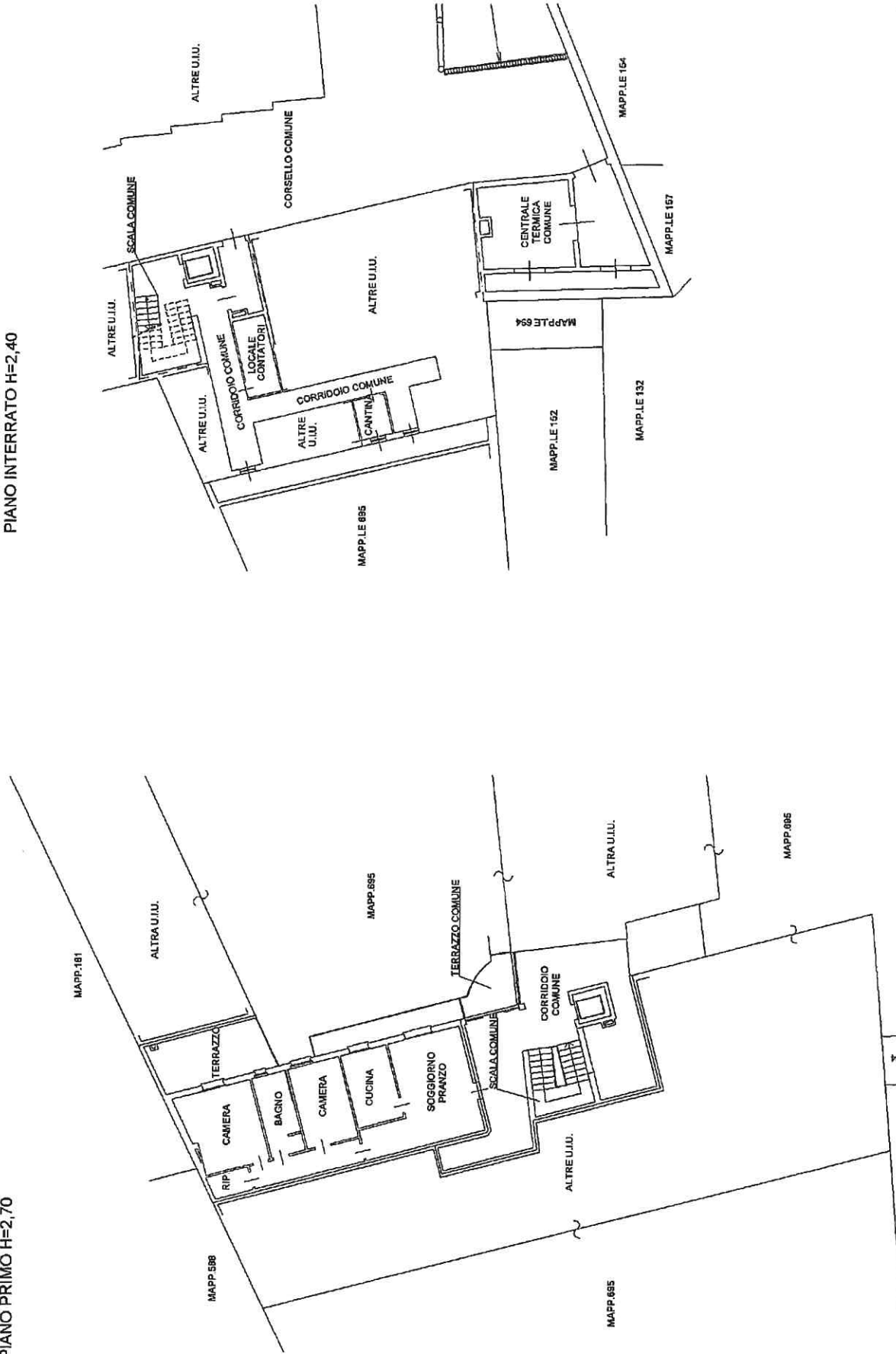

Agenzia del Territorio
CATASTO FABBRICATI
Ufficio Provinciale di
Milano

Dichiarazione protocollo n. MI0816245 del 10/10/2008	
Planimetria di u.i.u. in Comune di Castano Primo	
Via Acerbi	civ. SC
Identificativi Catastali:	
Sezione:	Iscritto all'albo: Geometri
Foglio: 21	Prov. Milano
Particella: 695	N.
Subalterno: 69	

Scheda n. 1 Scala 1: 200

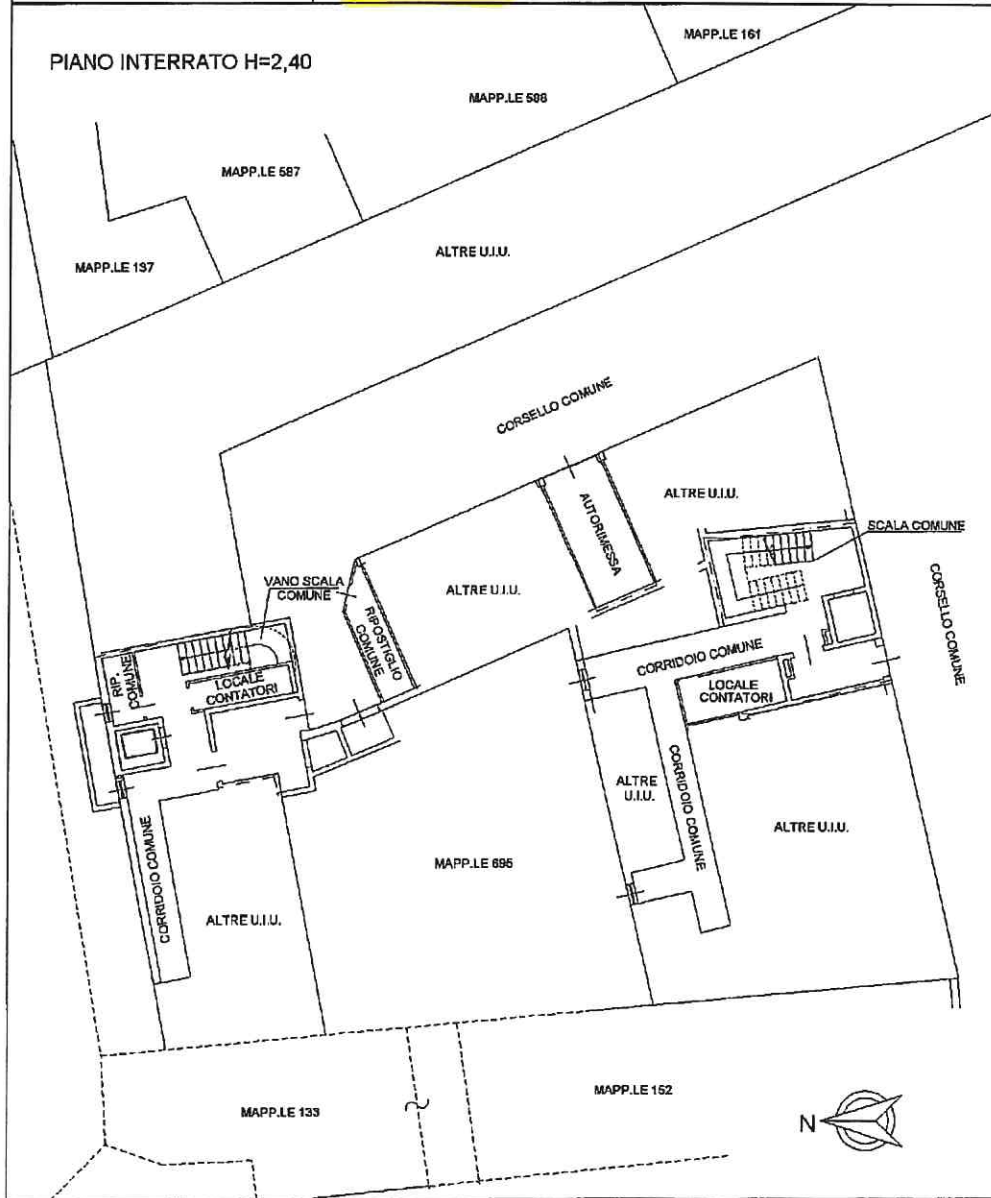

insur 01

>

Catasto dei Fabbricati - Situazione al 07/12/2021 - Comune di CASTANO PRIMO (C052) - < Foglio: 21 - Particella: 695 - Subalterno: 69 - VIA ACERBI n. SC Milano, 51.