

**Agenzia delle Entrate
CATASTO FABBRICATI
Ufficio Provinciale di
Potenza**

Dichiarazione protocollo n. PZ0000934 del 07/01/2022

Comune di Maratea

Via Alessandro Mandarini

civ. 27-29

Identificativi Catastali:

Sezione:

Foglio: 30

Particella: 616

Subalterno: 44

Compilata da:
Faraco Franco

Iscritto all'albo:
Geometri

Prov. Potenza

N. 2619

Planimetria

Scheda n. 1

Scala 1:100

PIANO PRIMO

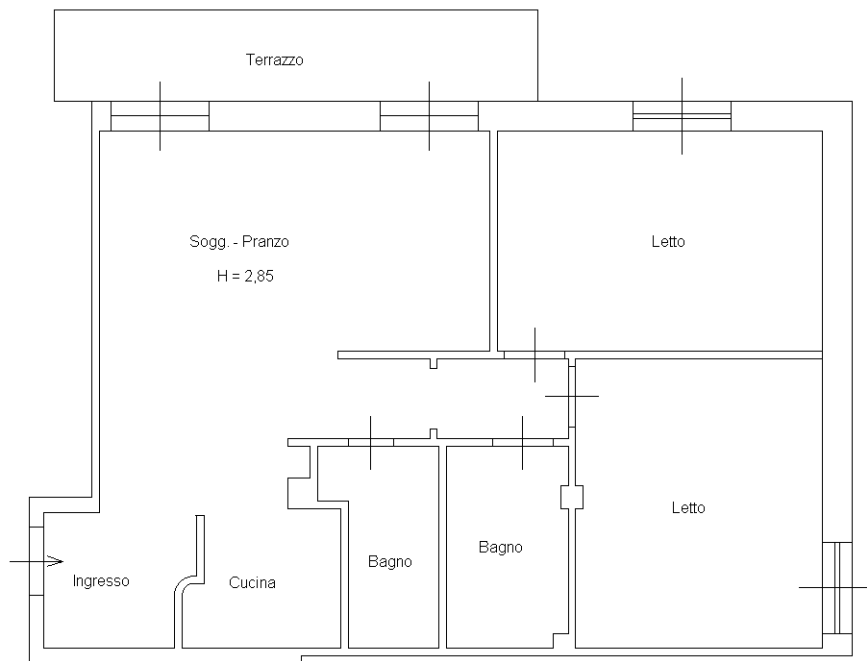

Ultima planimetria in atti