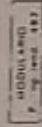

Fig. 12 mappale numero 464/1 - Unità abitativa ai piani interrato (cantina - superficie lorda di mq. 10,00 circa, esclusa scala), terra/seminterrato (ingresso, cucina e soggiorno, avente superficie lorda di mq. 40,00 circa, inclusa scala), primo (due camere e bagno, avente superficie lorda di mq. 36,00 circa, unitamente a terrazzo rivolto a nord con superficie di mq. 5,00 circa, esclusa scala), collegati tra loro da scala interna e la proporzionale quota di spettanza dell'area pertinenziale a nord e a sud.

DATI DI CLASSAMENTO						DATI IDENTIFICATIVI				
Rendita (€)	Superficie	Consistenza	Piano	Classe	Categoria	Zona	Mappale	Indirizzo	Protocollo	Annotazioni
158.0400		4,5 vani	S2/S1/T	01	A03	-	Fig. 12 N.464 sub.1	VIA MAZZONI 28		



MINISTERO DELLE FINANZE

DIREZIONE GENERALE DEL CATASTO E DEI SERVIZI TECNICI ERARIALI

NUOVO CATASTO EDILIZIO URBANO

Min. B. (Nuovo Catasto Edilizio Urbano)

Lire 200

Planimetria dell'immobile situato nel Comune di TALLARONA Via MAZZONI 28

Ditta

Allegata alla dichiarazione presentata all'Ufficio Tecnico Erariale di BOLIGNANO

Fig. 12 - mapp. n° 464/1

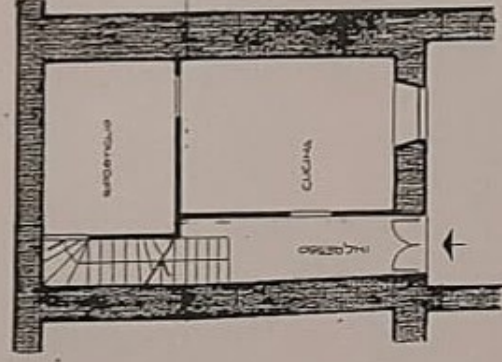

PIANO DEL PRIMO INTERRATO  
H. = cm 2,55

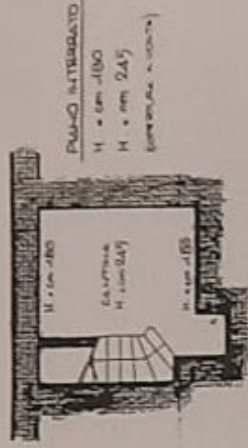

PIANO INTERRATO  
H. = cm -1,80  
H. = cm 2,45  
(spettanza a nord)

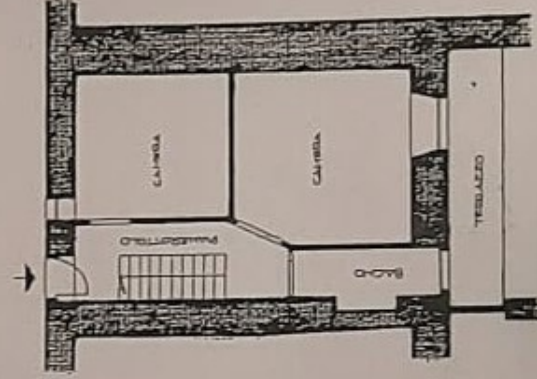

PIANO TERRA  
H. = cm 2,50

ORIENTAMENTO



SCALA DI 1:400