

MODULARIO
F. - fig. rend. - 497



MINISTERO DELLE FINANZE
DIREZIONE GENERALE DEL CATASTO E DEI SERVIZI TECNICI ERARIALI

MOD. B (Nuovo Catasto Edilizio Urbano)

Lire
200

NUOVO CATASTO EDILIZIO URBANO

(R. DECRETO-LEGGE 13 APRILE 1939, N. 652)

Planimetria dell'immobile situato nel Comune di Mentana Via Giolitti n. 10
Ditta Luce Verde Soc. Coop. edilizia A.R.L. Superficiaria per il fabbricato Comune di Mentana concedente
Allegata alla dichiarazione presentata all'Ufficio Tecnico Erariale di Roma

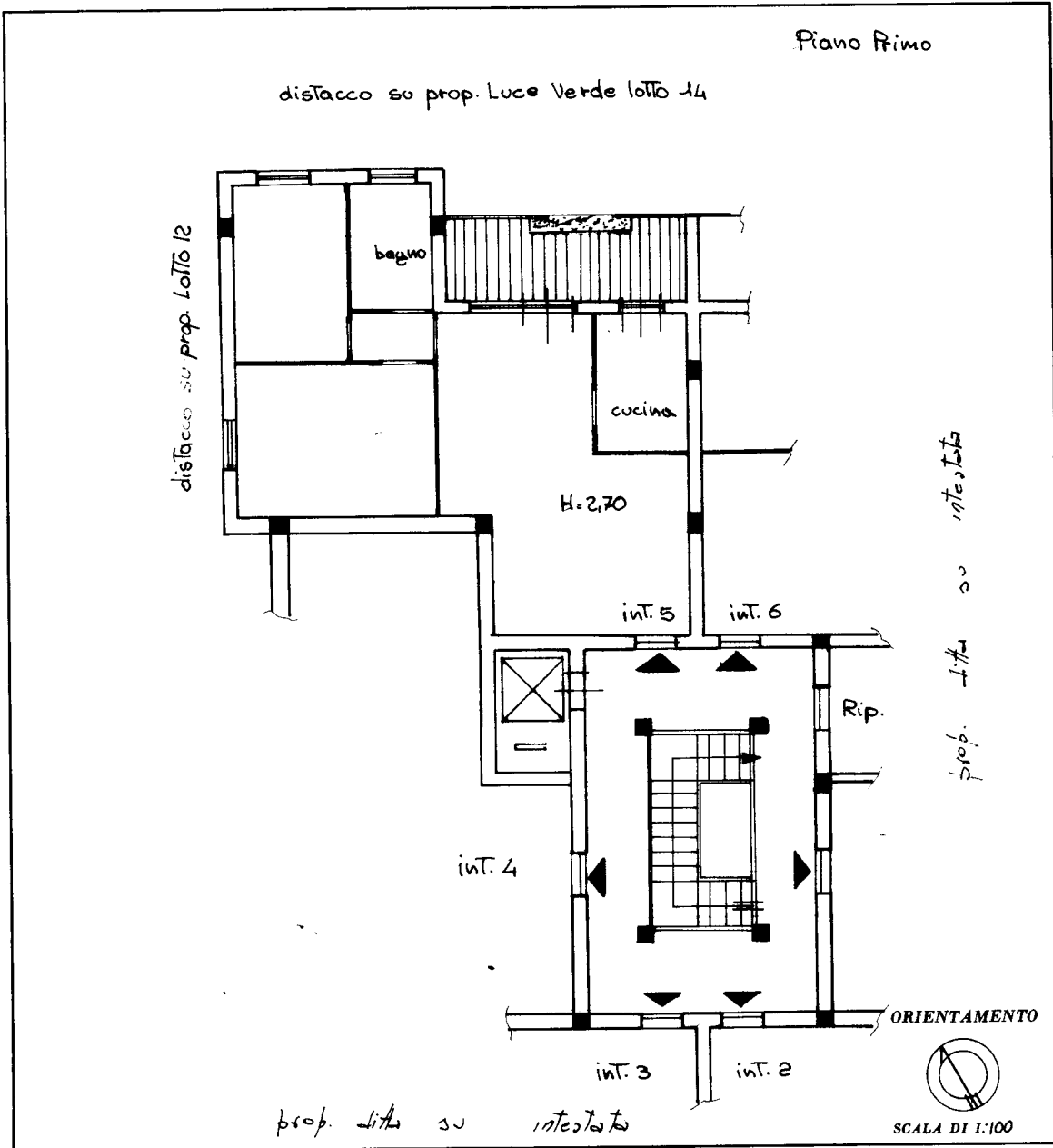

SPAZIO RISERVATO PER LE ANNOTAZIONI D'UFFICIO	
DATA	Fog. 9 Part. 1387
PROT. N°	Sub. 27

Compilata dal Geometra
(Titolo, nome e cognome del tecnico)
Pasquale D'Agostino
Iscritto all'Albo dei Geometri
della Provincia di Roma
DATA 10-12-87
Firma: [Signature]

Catasto dei Fabbricati - Situazione al 14/09/2020 - Comune di MENTANA (F127) - < Foglio: 9 - Particella: 1387 - Subalterno: 27 >
VIA LUIGI STURZO n. 10 piano: 1 interno: 5;

Ultima planimetria in atti