

**Agenzia del Territorio
CATASTO FABBRICATI
Ufficio Provinciale di
Milano**

Dichiarazione protocollo n. 000701172 del 08/09/2003

Planimetria di u.i.u. in Comune di Grezzago

Via Lazio

civ. SN

Identificativi Catastali:

Sezione:

Foglio: 4

Particella: 65

Subalterno: 14

Compilata da:

Taramelli Giuseppe

Iscritto all'albo:

Geometri

Prov. Bergamo

N. 2994

Scheda n. 1

Scala 1:200

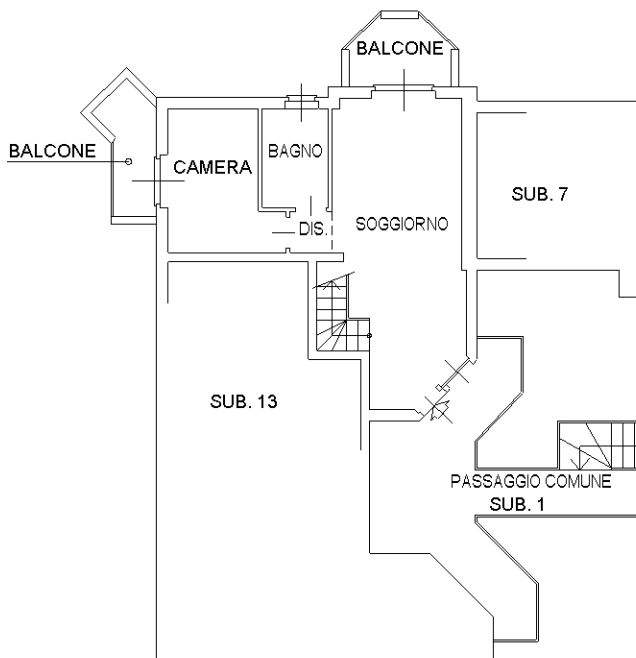
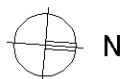

PIANO PRIMO

H.270

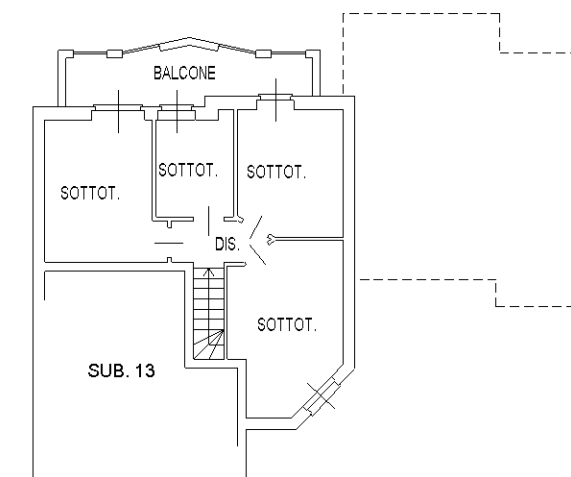

PIANO SOTTOTETTO

H.m.240

Catasto dei Fabbricati - Situazione al 10/02/2020 - Comune di GREZZAGO (E170) - < Foglio: 4 - Particella: 65 - Subalterno: 14 >
VIA LAZIO n. SN piano: 1-2;

Ultima planimetria in atti