

**Agenzia del Territorio  
CATASTO FABBRICATI  
Ufficio Provinciale di  
Parma**

Dichiarazione protocollo n. PR0095758 del 04/07/2006

Planimetria di u.i.u. in Comune di Salsomaggiore Terme

Via Parma

civ. 13

Identificativi Catastali:

Sezione:

Foglio: 22

Particella: 95

Subalterno: 6

Compilata da:  
Bertozzi Guido

Iscritto all'albo:  
Geometri

Prov. Parma

N. 1946

Scheda n. 1

Scala 1:200

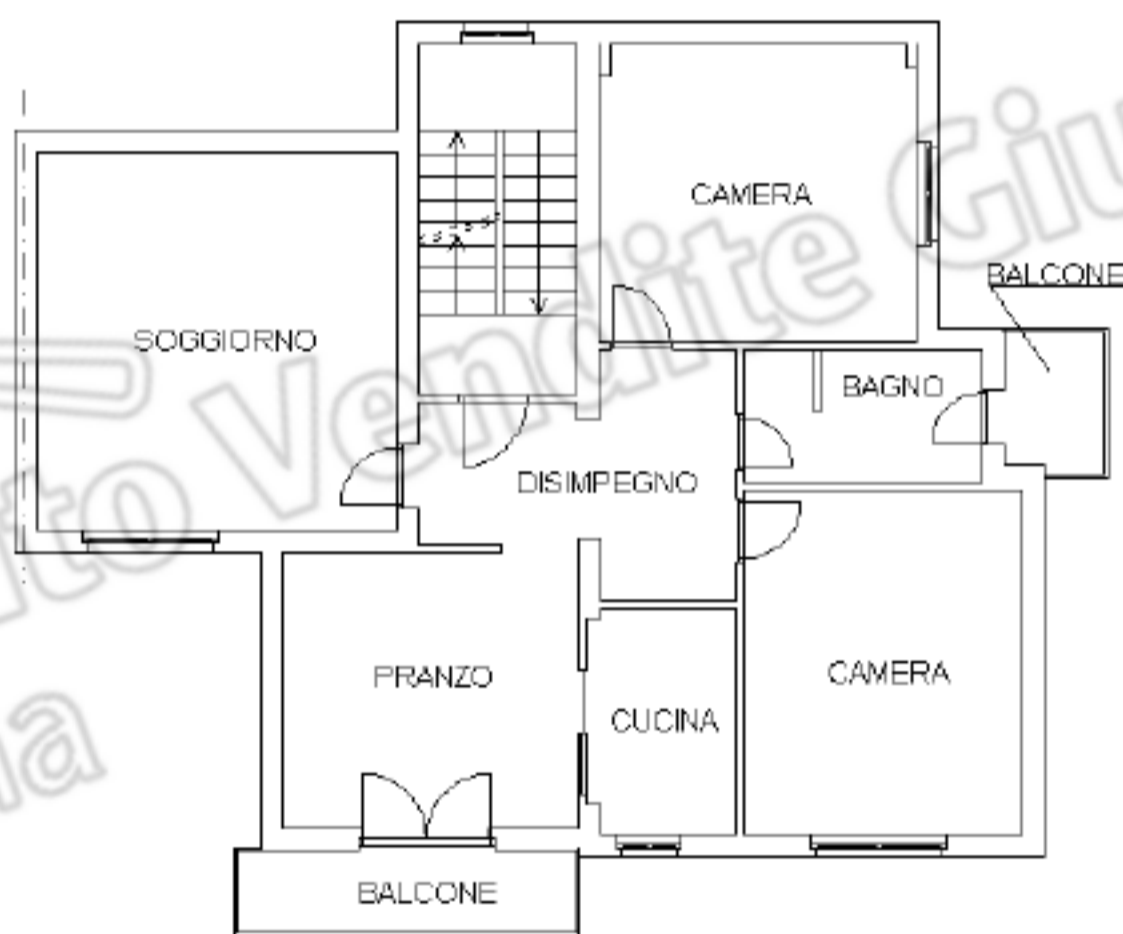

PIANO PRIMO  
h 2.90



Ultima planimetria in atti

Data: 17/01/2023 - n. T435558 - Richiedente: RVZMRC80M31F205H

Totale schede: 1 - Formato di acquisizione: A4(210x297) - Formato stampa richiesto: A4(210x297)

**Agenzia del Territorio  
CATASTO FABBRICATI  
Ufficio Provinciale di  
Parma**

Dichiarazione protocollo n. PR0095758 del 04/07/2006

Planimetria di u.i.u. in Comune di Salsomaggiore Terme

Via Parma

civ. 13

Identificativi Catastali:

Sezione:

Foglio: 22

Particella: 95

Subalterno: 9

Compilata da:

Bertozzi Guido

Iscritto all'albo:

Geometri

Prov. Parma

N. 1946

Scheda n. 1

Scala 1:200

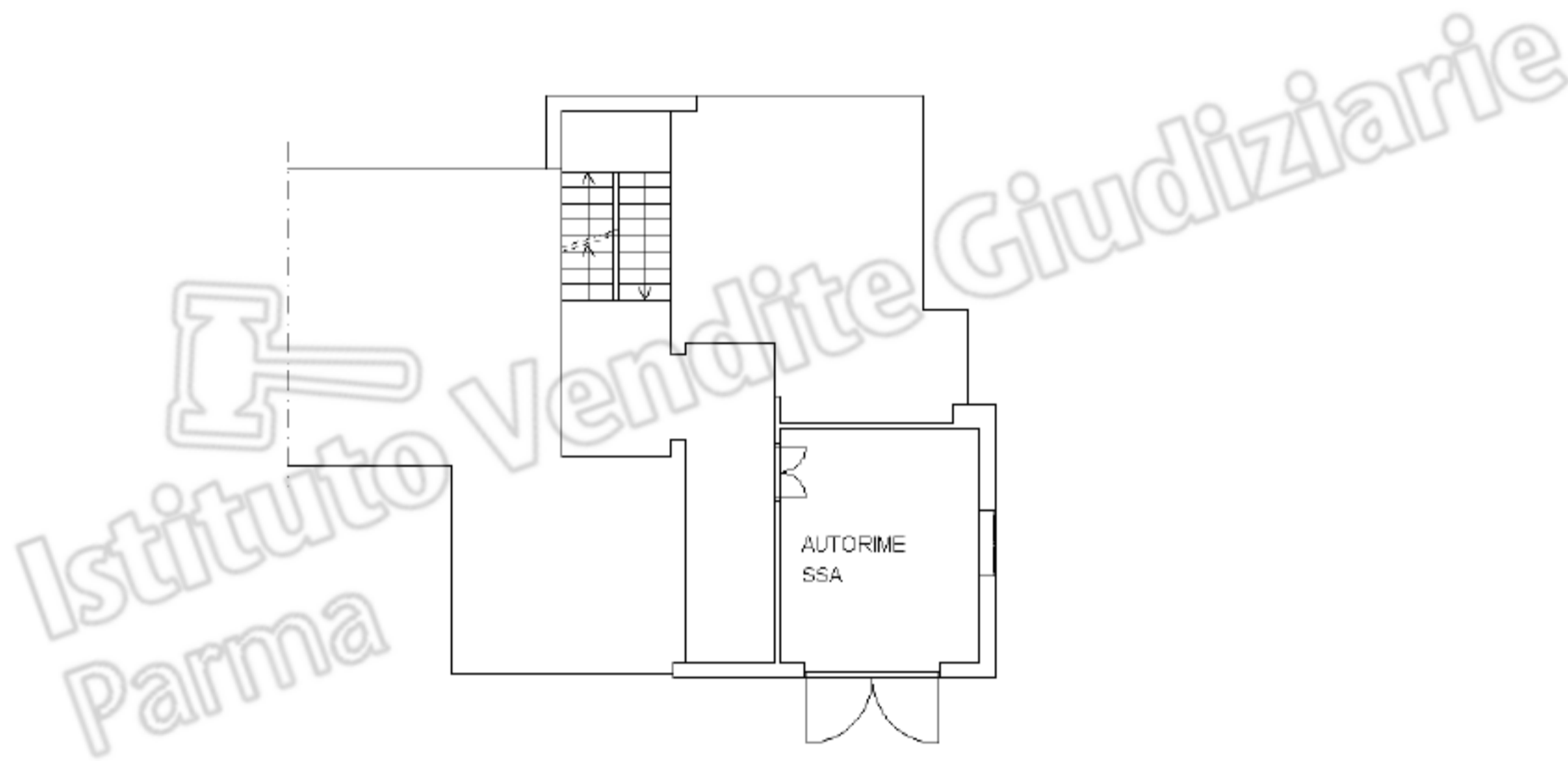

PIANO SEMINTERRATO

h 2.90

Ultima planimetria in atti

Data: 17/01/2023 - n. T435559 - Richiedente: RVZMRC80M31F205H

Totale schede: 1 - Formato di acquisizione: A4(210x297) - Formato stampa richiesto: A4(210x297)



**Agenzia del Territorio  
CATASTO FABBRICATI  
Ufficio Provinciale di  
Parma**

Dichiarazione protocollo n. PR0097946 del 07/07/2006

Planimetria di u.i.u. in Comune di Salsomaggiore Terme

Via Parma

civ. 5

Identificativi Catastali:

Sezione:

Foglio: 22

Particella: 95

Subalterno: 14

Compilata da:  
Bertozzi Guido

Iscritto all'albo:  
Geometri

Prov. Parma

N. 1946

Scheda n. 1

Scala 1:200

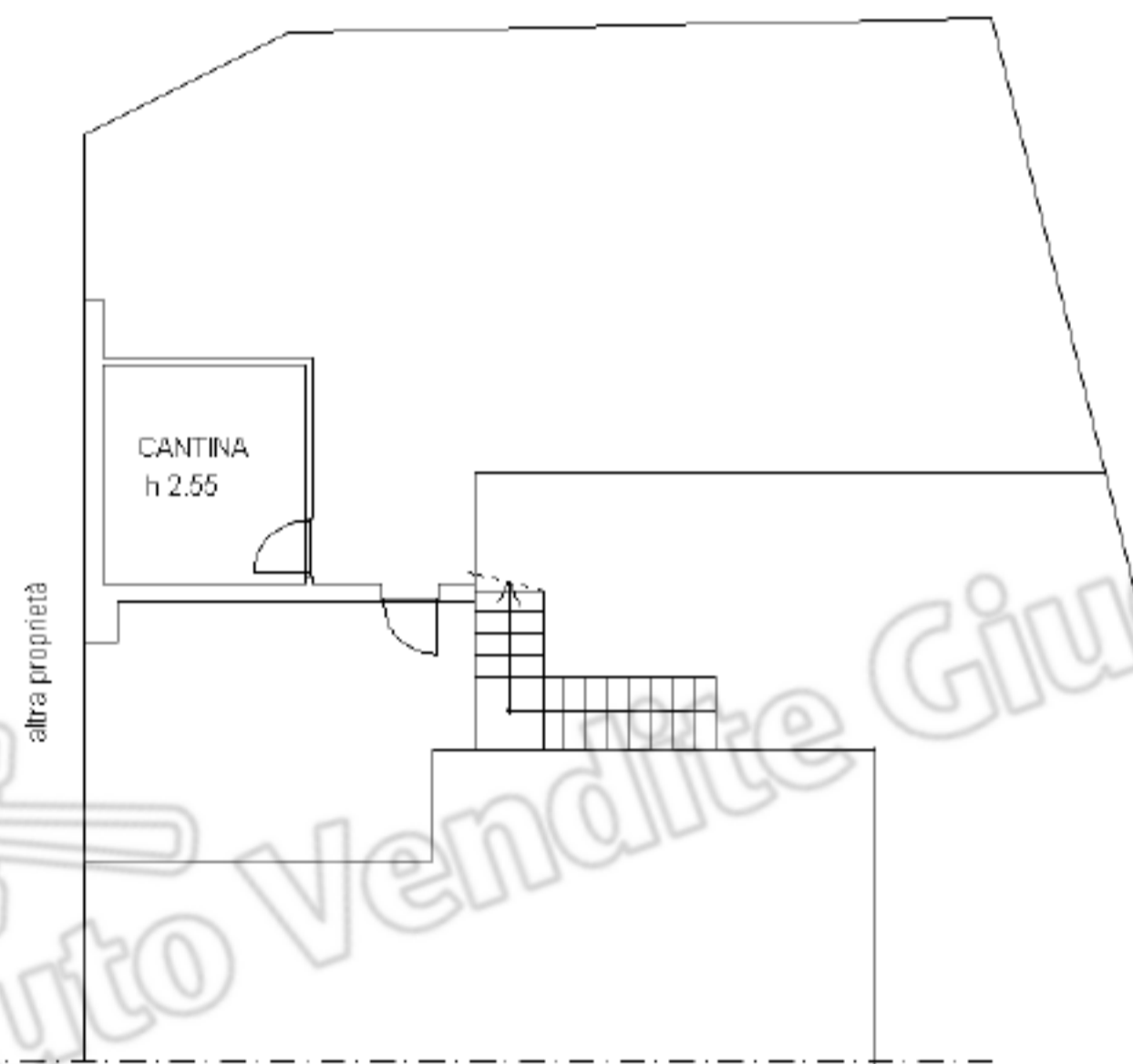

PIANO SEMINTERRATO



Ultima planimetria in atti

**Agenzia del Territorio  
CATASTO FABBRICATI  
Ufficio Provinciale di  
Parma**

Dichiarazione protocollo n. PR0097946 del 07/07/2006

Planimetria di u.i.u. in Comune di Salsomaggiore Terme

Via Parma

civ. 5

Identificativi Catastali:

Sezione:  
Foglio: 22  
Particella: 95  
Subalterno: 17

Compilata da:  
Bertozzi Guido

Iscritto all'albo:  
Geometri

Prov. Parma

N. 1946

Scheda n. 1

Scala 1:200

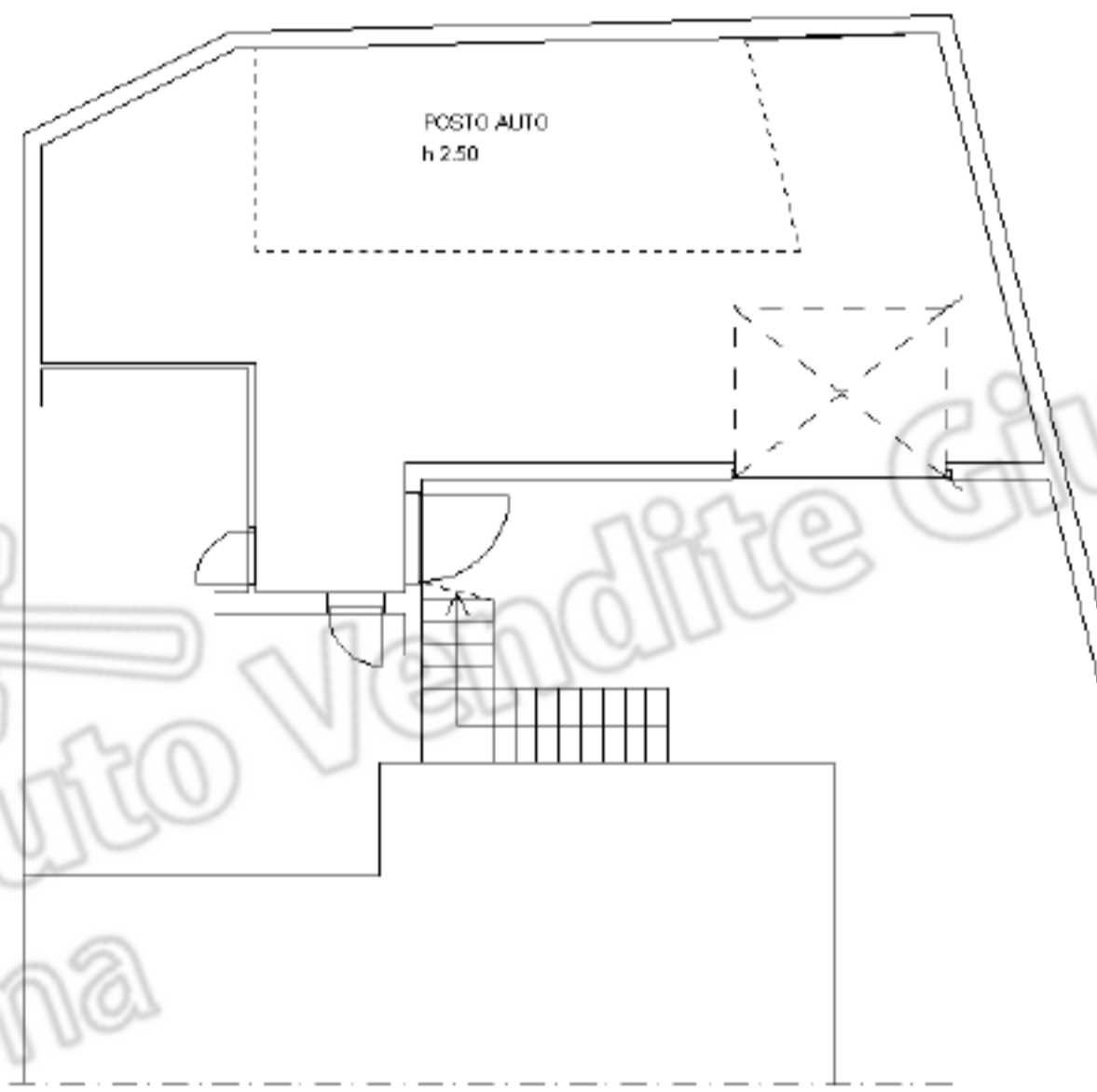

PIANO SEMINTERRATO

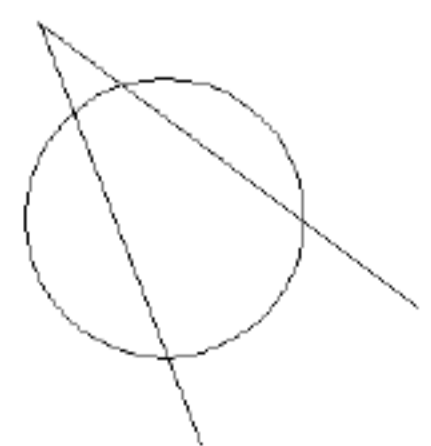

Ultima planimetria in atti

**Agenzia del Territorio  
CATASTO FABBRICATI  
Ufficio Provinciale di  
Parma**

Dichiarazione protocollo n. PR0097946 del 07/07/2006

Planimetria di u.i.u. in Comune di Salsomaggiore Terme

Via Parma

civ. 5

Identificativi Catastali:

Sezione:  
Foglio: 22  
Particella: 95  
Subalterno: 18

Compilata da:  
Bertozzi Guido

Iscritto all'albo:  
Geometri

Prov. Parma

N. 1946

Scheda n. 1

Scala 1:200

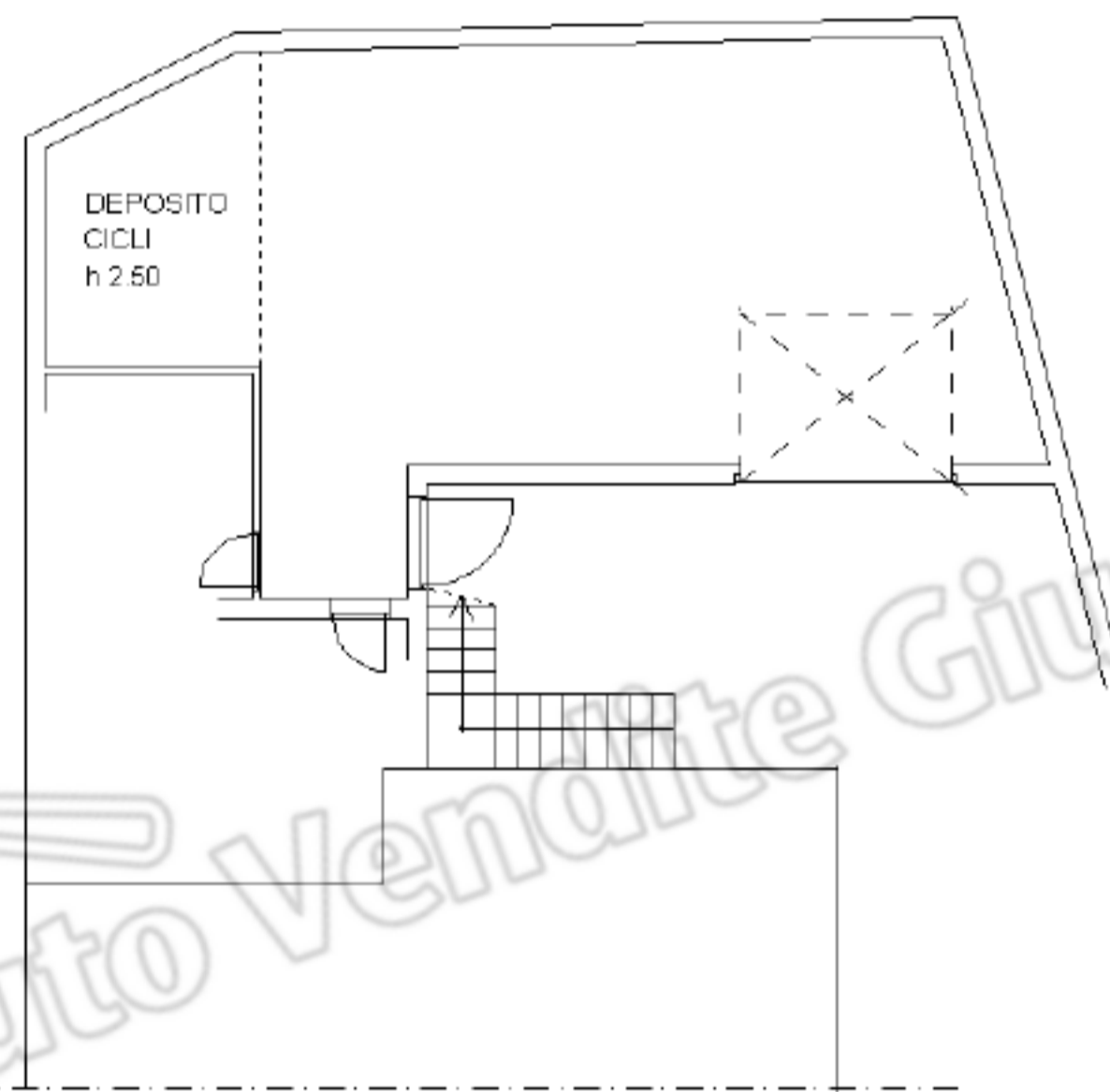

PIANO SEMINTERRATO

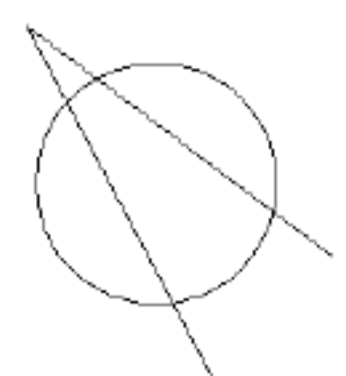

Ultima planimetria in atti