

REGOLAMENTO
A. C. A. P. 1972



MINISTERO DELLE FINANZE
DIREZIONE GENERALE DEL CATASTO E DEI SERVIZI TECNICI ERARIALI

Vol. II (Nuovo Catasto Edilizio Urbano)

L. 15

NUOVO CATASTO EDILIZIO URBANO

IN IMPLEMENTAZIONE DELLA LEGGE N. 186 DEL 28/10/1971

Planimetria dell'immobile sita nel Comune di PATERNO Via EMANUELE BELLA n. 331

Dati F.R. EMANUELE BELLA n. 331 CANTONE II ALIQUOTA 1/100 e 1/100 n. 11/100 n. 11/100

Allegata alla dichiarazione presentata all'Ufficio Tecnico Esatale di CATANNA
ASTAZIONE n. 05 DT 9

PIANTA PIANO QUINTO

VIA EMANUELE BELLA - SPERDIZIONE

REGOLAMENTO CATASTALE DELLA
SISTEMA MISURAZIONE TERRE
Legge n. 186 del 28/10/1971, art. 10, comma
1, lett. a) e b) e art. 11, comma 1, lett. a) e b)

ESATRE
di PATERNO

Estimazione di ricostituzione
DELLA
SCHEDE NUMERO
D

N. 0660073

QUESTA SCHEDE NUMERO
RAPPRESENTA LA RICOSTITUZIONE
DELLA SITUAZIONE CATASTALE
DELLA TERRE SUINDICATA
IN DATA 29/03/2011
E' VALIDA PER LA
RICOSTITUZIONE DELLA
SITUAZIONE CATASTALE
DELLA TERRE SUINDICATA
IN DATA 29/03/2011
E' VALIDA PER LA
RICOSTITUZIONE DELLA
SITUAZIONE CATASTALE
DELLA TERRE SUINDICATA
IN DATA 29/03/2011

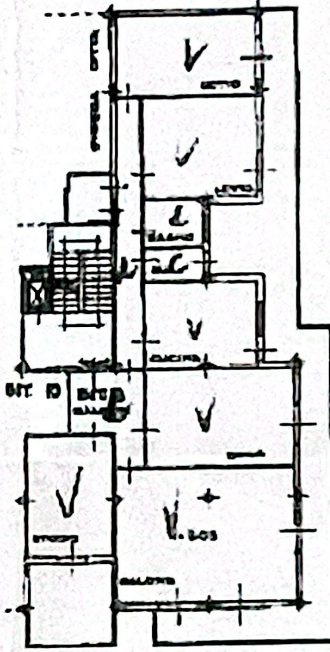

VIA EMANUELE BELLA

1880786

ORIENTAMENTO



SCALE DI 1:200

SPAZIO RISERVATO PER LE ANNOTAZIONI D'UFFICIO

DATA

PRET. N° 896

11/10/72

Comune di PATERNO
Partita n. 4704
Ingegn. ...

Completato dal DOTT. ARCH.

CARMelo BORDO

Iscribo all'Albo degli ARCHITETTI

della Provincia di CATANIA con n. ...

DATA 13-7-1973

FIRMA ...

Comune del Paterno - Edizione al 29/03/2011 - Comune di PATERNO (CT) - Foglio 50 - Particella 156 - Subalterno 14 - (PATERNO) 10 al 331, VIA EMANUELE BELLA n. 331 piano 5;

La planimetria in ab

MINISTERO DELLE FINANZE
L. 13.07.1972 n. 283



MINISTERO DELLE FINANZE
DIREZIONE GENERALE DEL CATASTO E DEI SERVIZI TECNICI ERARIALI

Min. II (Finanze) - Ufficio Erariale

Libro
15

NUOVO CATASTO EDILIZIO URBANO

IP. REGOLAZIONE DI INTERI SPAZI

Planimetria dell'immobile sita nel Comune di PATERNÒ Via E. BELLA, 209

Dati FE. GIUSEPPE VINCENZO N. PATERNÒ il 21/4/81 e ANTONIO N. PATERNÒ il 11/7/81

Allegata alla dichiarazione presentata all'Ufficio Tecnico Erariale di CATANIA

GARAGE n° 3

PIANTA PIANO INTERIATO

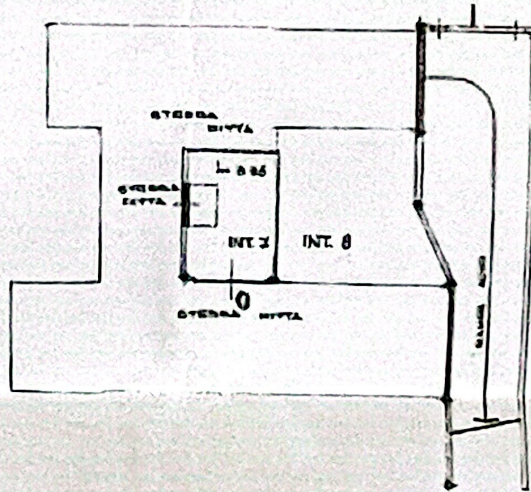

10 metri

AMMINISTRAZIONE GENERALE DELLA
PROMOSSA UNIVERSITARIA E RICERCA
Legge 12 agosto 1974, n. 480, art.
29 del D.L. 30 giugno 1974, n. 333

COPIA
di MICRAC (C.F.)
Tabella di ricambio
DELLA
SCHEDE NUMERO
D
N° 0461718

AVVERTENZE: Il presente
documento deve essere conservato e
non deve essere distrutto o
alterato. Il ricambio della
tabella di ricambio deve essere
effettuato secondo le norme di
procedimento stabilite dal
Ministero delle Finanze, art. 29,
Legge 12.8.74, n. 480.

1880785

ORIENTAMENTO



SCALA DI 1:200

SPAZIO RISERVATO PER LE ANNOTAZIONI D'UFFICIO

DATA
FIRM. N° 906-

217-81
PATERNO
47-4
50 156 26

Completata dal DOTT. ERICH
CARMELLO BOREI

Inviata all'Alto degli ARCHITETTI
della Provincia di CATANIA con

DATA 8-7-1980
Firma P. Borei



Carzino dei Fabbricanti - Situazione al 29/01/2011 - Comune di PATERNÒ (3171) - < Foglio: 50 - Particella: 135 - Subalterno: 26 >
(INTERNO) n. 311, VIA EMANUELE BELLA n. 333 Paternò (SR)

Ultima planimetria in atti