

MINISTERO DELLE FINANZE DIREZIONE GENERALE DEL CATASTO E DEI SERVIZI TECNICI ERARIALI NUOVO CATASTO EDILIZIO URBANO

Lire 20

Planimetria dell'immobile situato nel Comune di *Badia Polesine* in *Biviera Nuova*

Ditta

Allegata alla dichiarazione presentata all'Ufficio Terreno Erariale di *Borgo*

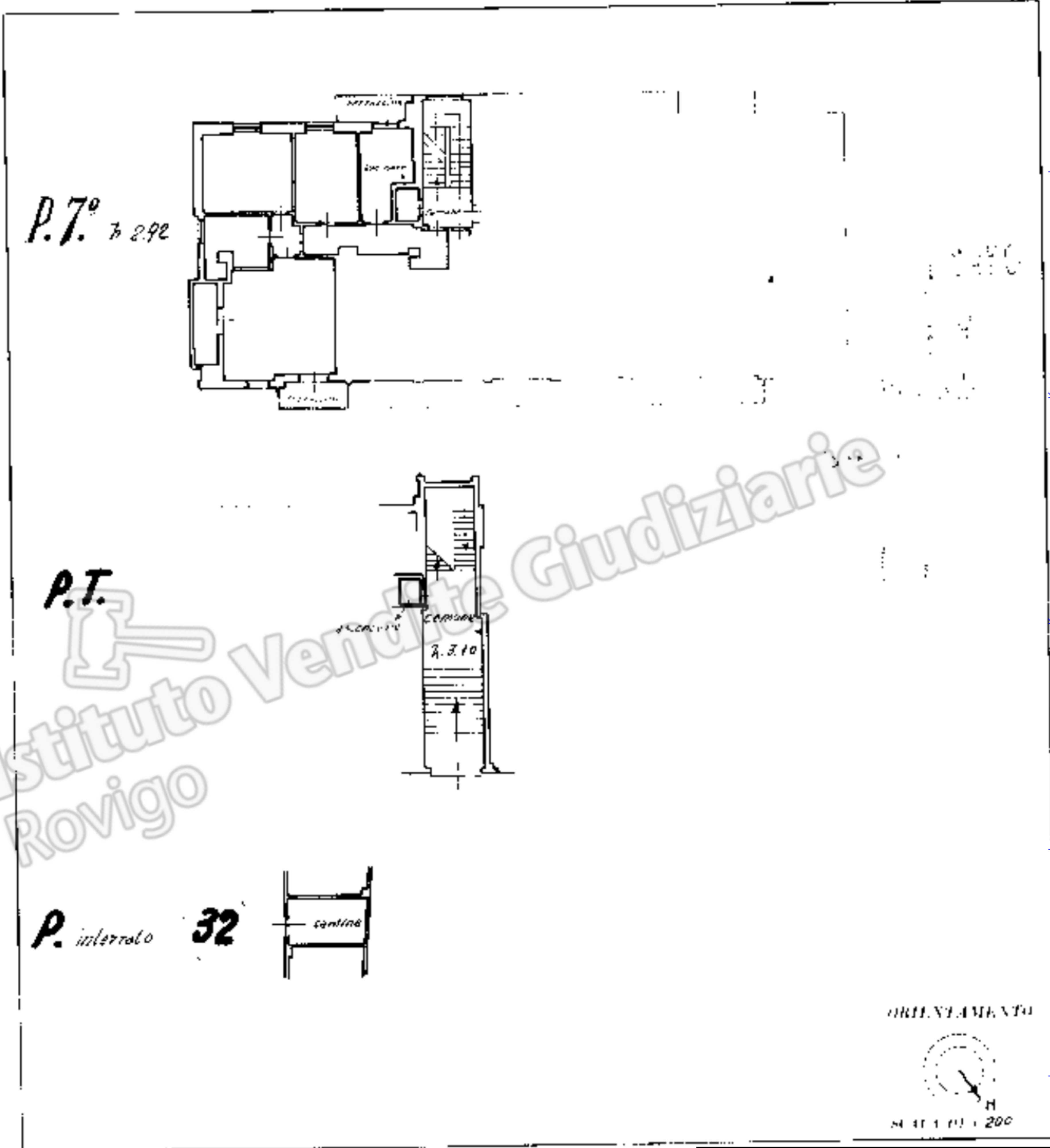

| SPAZIO RISERVATO PER LE ANNOTAZIONI TECNICHE | |
|--|--|
| PROF. | |
| PROF. S. | |