

MODULARIO  
F. 10 - art. 407



MINISTERO DELLE FINANZE  
DIREZIONE GENERALE DEL CATASTO E DEI SERVIZI TECNICI ERARIALI

Lire  
150

# NUOVO CATASTO EDILIZIO URBANO

(D. DECRETI 1551 - 1552) (P. L. N. 489)

Planimetria dell'immobile situato nel Comune di Fratta Polesine - Via Basse

Ditta  
Allegata alla dichiarazione presentata all'Ufficio Tecnico comunale di Rovigo

PIANTA PIANO TERRA  
H = 2.55 m.

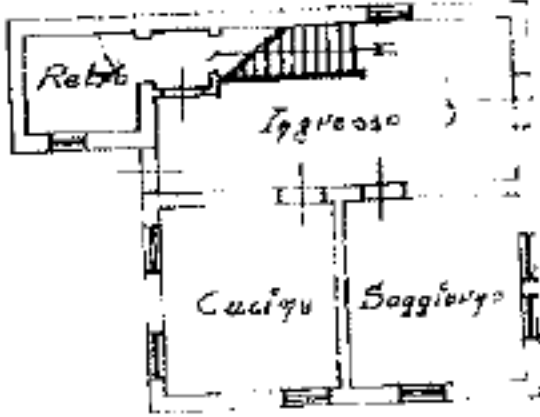

PIANTA PIANO PRIMO  
H = 2.75 m.

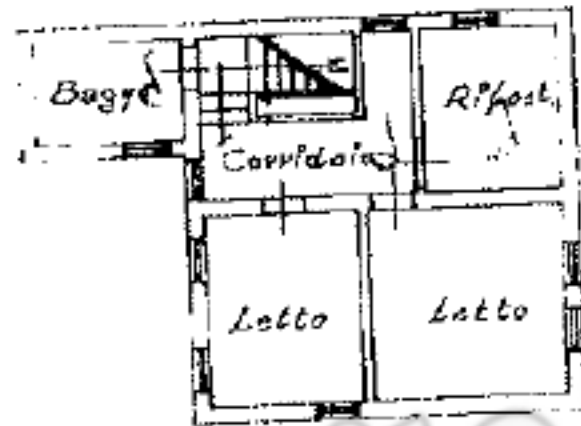

ESTRATTO DI  
MAPPA 1:500  
F. 10 mapp. 90

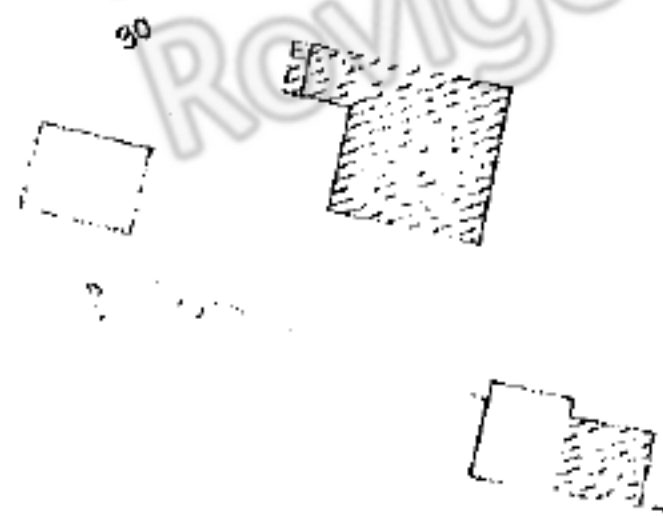

PIANTA PIANO TERRA  
H media = 2.00 m.



ORIENTAMENTO



SCALA DI 1:200

SPAZIO RISERVATO PER LE ANNOTAZIONI DELL'UFFICIO

DATA - 9 MAG 1986  
PROT. N. 10/86

10  
90  
1  
15

compilata dal **geometra**

Iscritto all'Albo dei geometri  
della Provincia di Rovigo  
DATA 14/11/85



F. 10/1000 - 48



MINISTERO DELLE FINANZE  
DIREZIONE GENERALE DEL CATASTO E DEI SERVIZI TECNICI ERARIALI  
NUOVO CATASTO EDILIZIO URBANO

Lire  
150

...situato nel Comune di Fratta Polesine ... Basse

Allegata alla dichiarazione presentata all'Ufficio Tecnico Erariale di Rovigo

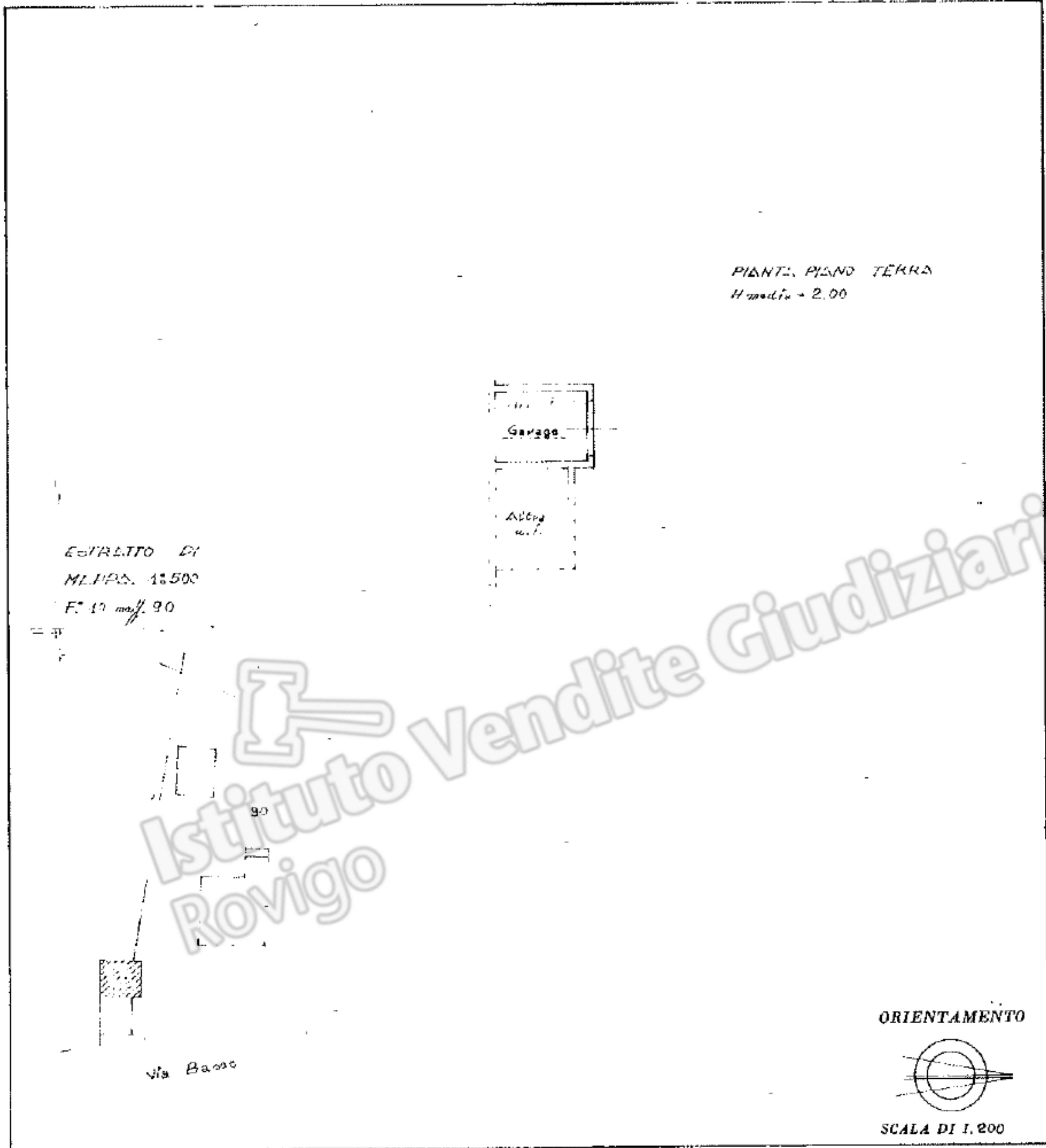

ESTRATTO DI  
MLPS. 13.500  
F. 10/1000

PIANTA PIANO TERRA  
H media = 2,00



Alloggio

via Basso

ORIENTAMENTO

SCALA DI 1:200

SPAZIO RISERVATO PER LE ANNOTAZIONI DEL FIDUCIARIO

DATA - 9 MAG 1986  
PROT. N. 1086

10  
90  
2  
15

compilata dal geometra

scritto all'Albo dei geometri

della Provincia di Rovigo

data 14/11/85

firmato



MODULARE  
F. 19 Ed. 497



MINISTERO DELLE FINANZE  
DIREZIONE GENERALE DEL CATASTO E DEI SERVIZI TECNICI ERARIALI

Lire  
150

# NUOVO CATASTO EDILIZIO URBANO

Planimetria dell'immobile in Comune di Fratta Polesine Classe

Ditta

Allegata alla dichiarazione presentata all'Ufficio Tecnico Erariale di Rovigo

PIANTA PIANO TERRA  
H media = 2,55 m.

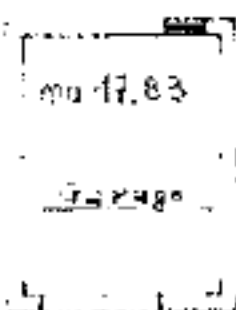

ESTRAITTO DI  
MAPPA 1:500  
F. 10 fog. 30



90

Via Beato

ORIENTAMENTO

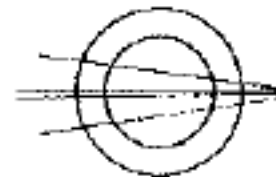

SCALA DI 1:200

SPAZIO RISERVATO PER LE ANNOTAZIONI E FOTOCOPIE

9 MAG 1986

DATA

PROT. N.

10  
90  
3  
15

completata dal geometra  
(Titolo, nome e cognome del tecnico)

iscritto all'Albo dei geometri  
nella Provincia di Rovigo  
DATA 14/11/85  
Ufficio:

Istituto Vendite Giudiziarie  
Rovigo

AROU 01

Catasto del Fabbri (cat) - Situazione al 04/09/2023 - Comune di FRATTA POLESINE (DT188) - c. Foglio 10 - Particella 90 - Subalterno 3 >  
VALUTAZIONE ALFONSO PAOLO Emesso Da: INFOCAMERE QUALIFIED ELECTRONIC SIGNATURE CA SERIAL: cb14c



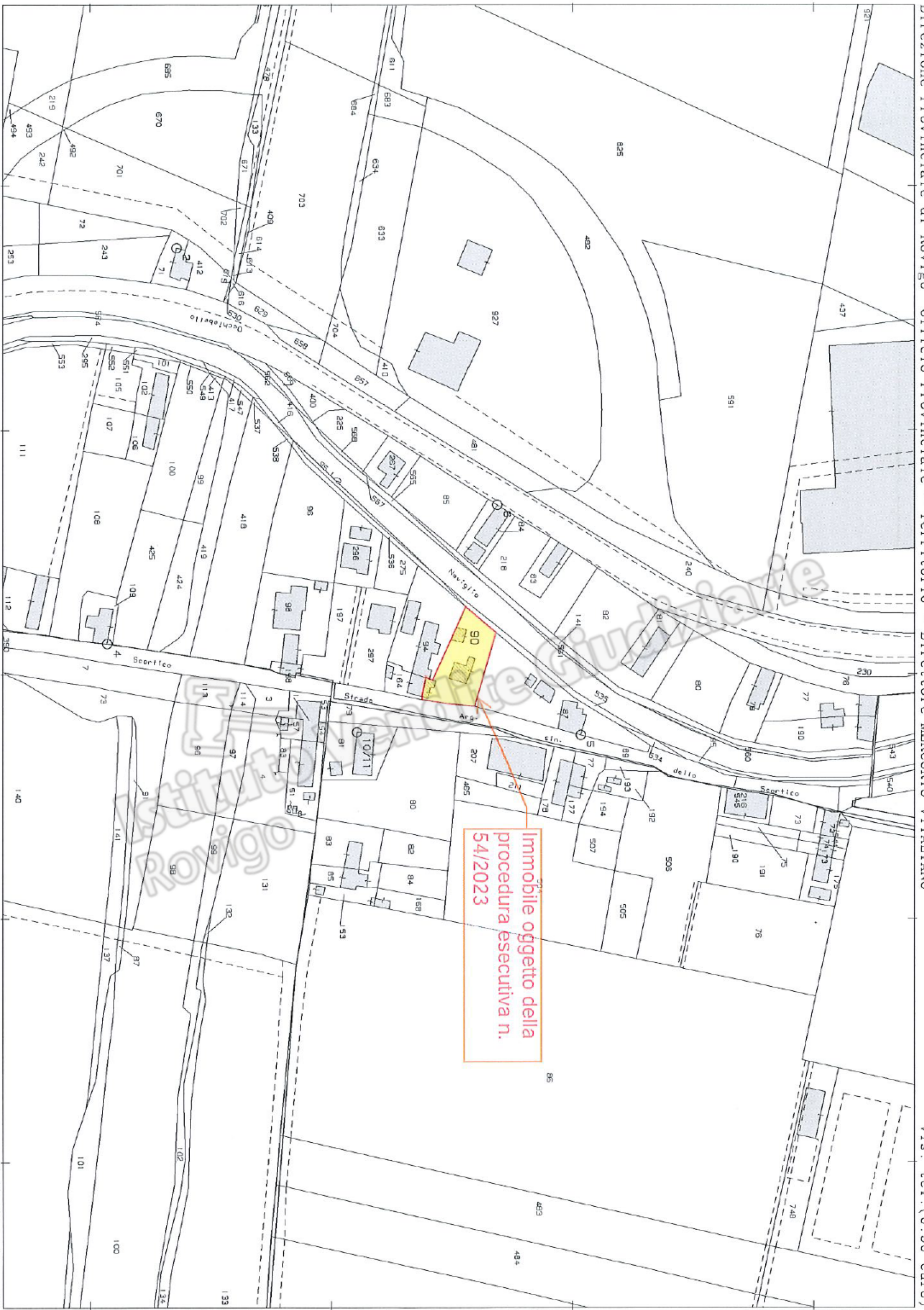

Immobile oggetto della  
procedura esecutiva n.  
54/2023

Firmato Da: TUMMINELLO PAOLO Emesso Da: INFOCAMERE QUALIFIED ELECTRONIC SIGNATURE CA Serial#: cb14c

E=9100

1 Particella: 90