



Lire
20

78

NUOVO CATASTO EDILIZIO URBANO

(R. DECRETO-LEGGE 13 APRILE 1939, N. 652)

Planimetria dell'immobile situato nel Comune di Arcevia Via Porta del Sasso,
Ditta Biancini Giuseppe, nato in Arcevia il 13-7-1920
Allegata alla dichiarazione presentata all'Ufficio Tecnico Erariale di Ancona

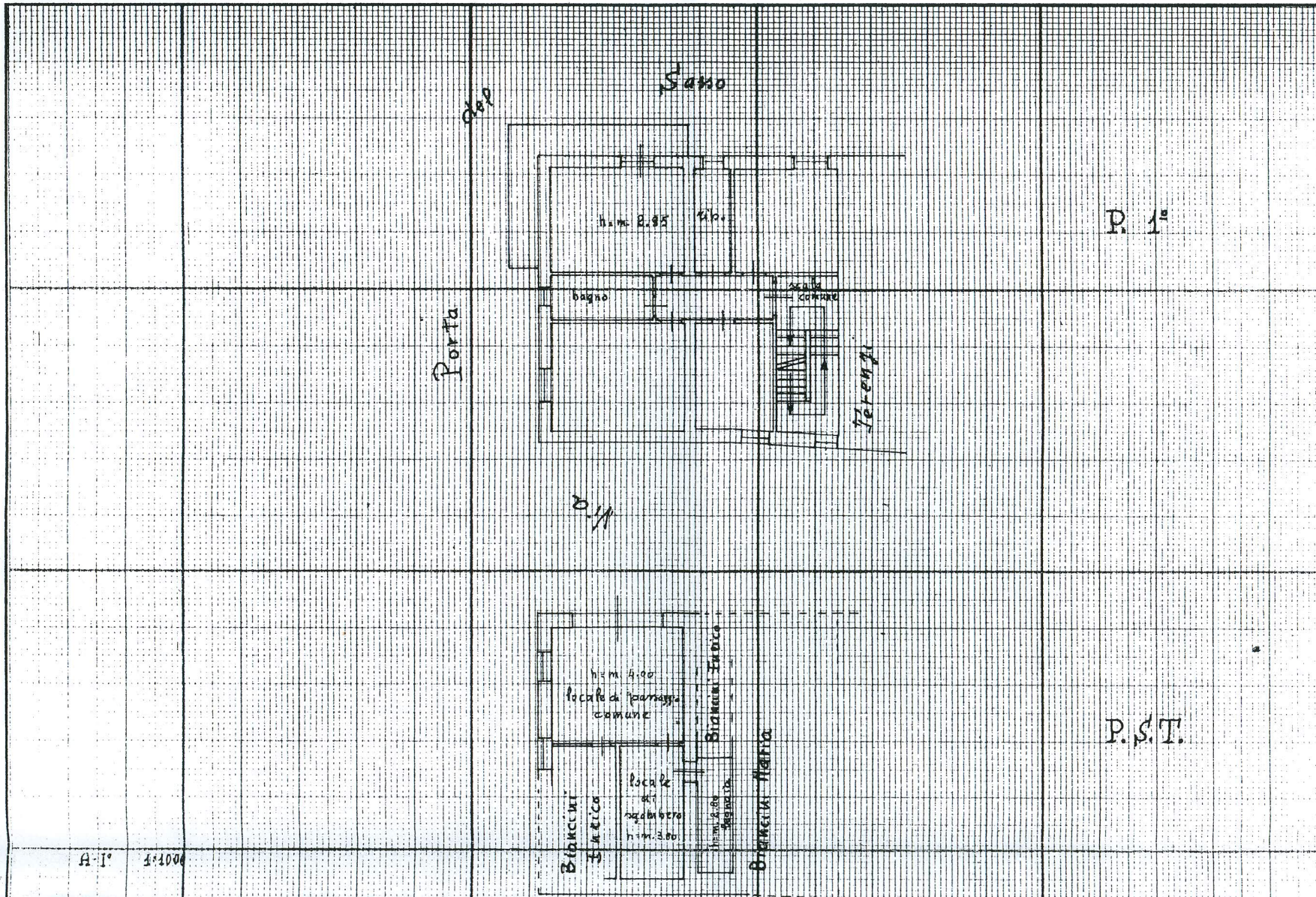

A-1° 4:1000

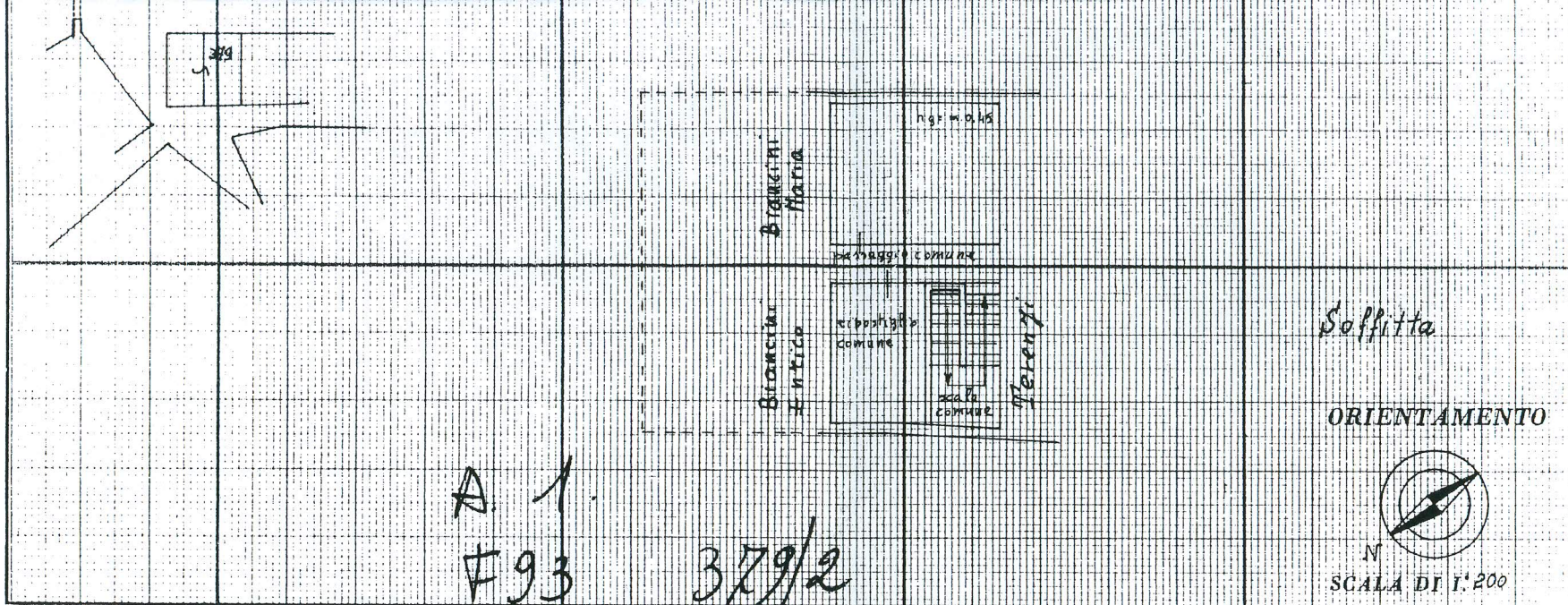

A 1.
F93
379/2

SPAZIO RISERVATO PER LE ANNOTAZIONI D'UFFICIO

DATA 15-6-70
PROT. N° 97

Verificato
3-8-70
Lampadani

Compilata dal geometra
(Titolo, nome e cognome del tecnico)
Ervio Arcangeli
Iscritto all'Albo dei Geometri
della Provincia di Ancona, n° 883
DATA 19 maggio 1970
Firma: Ervio Arcangeli