

MODULARIO
a r.r. n. 497



MINISTERO DELLE FINANZE
DIPARTIMENTO DEL TERRITORIO
CATASTO EDILIZIO URBANO (RDL 13-4-1939, n. 652)

LIRE
200

Planimetria di u.i.u. in Comune di Vodo di Cadore via Savilla

civ. 37

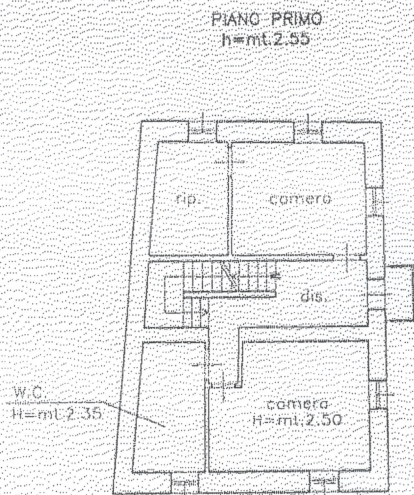
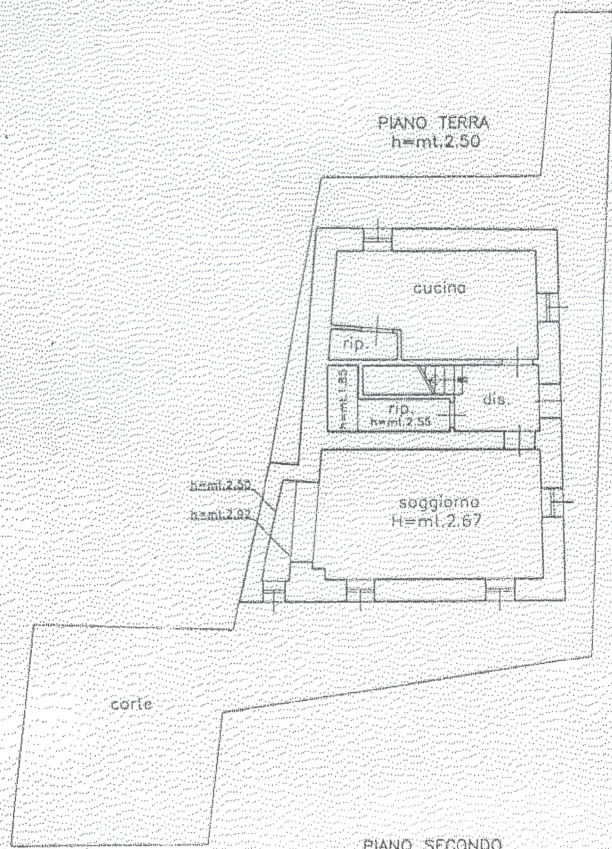

ESTRATTO DI MAPPA
Fg.28 Mn. 437

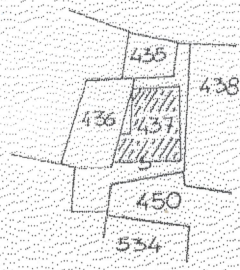

ORIENTAMENTO

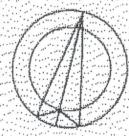

SCALA DI 1:200

Dichiarazione di N.C.
Denuncia di variazione

Compilata dal Perito Edile
(Titolo, cognome e nome)
Consoli Fabio

Iscritto all'albo de Periti Industriali

Belluno N. 969



RISERVATO ALL'UFFICIO

Ultima planimetria catastale:
F. 28

Data presentazione: 28/12/2001 - Data: 16/05/2024 - n. T252962 - Richiedente: MLLTMS05A12Z1120

Totale schede: 1 - Formato di acquisizione: ASK 20x27 - Formato stampa richiesto: 110x297

Catasto del Fabbricati - Situazione al 16/05/2024 - Comune di VODO CADORE (MI108) - Foglio 28 - Particella 437 - Subalterno