

**Agenzia delle Entrate  
CATASTO FABBRICATI  
Ufficio Provinciale di  
Roma**

Dichiarazione protocollo n. RM019395 del 20/05/2021  
 Comune di Roma **ALLEGATO**  
 Via Appia Nuova **127919/14772** civ. 666-A-B  
 Identificativi Catastali:  
 Sezione:  
 Foglio: 909  
 Particella: 129  
 Subalterno: 4  
 Compilata da:  
 Albarello Franco  
 Iscritto all'albo:  
 Geometri  
 Prov. Latina N. 1056

Planimetria  
 Scheda n. 1 Scala 1:100

**PIANO TERRA**  
 H.= mt. 3.20  
 Civico 666 A-B

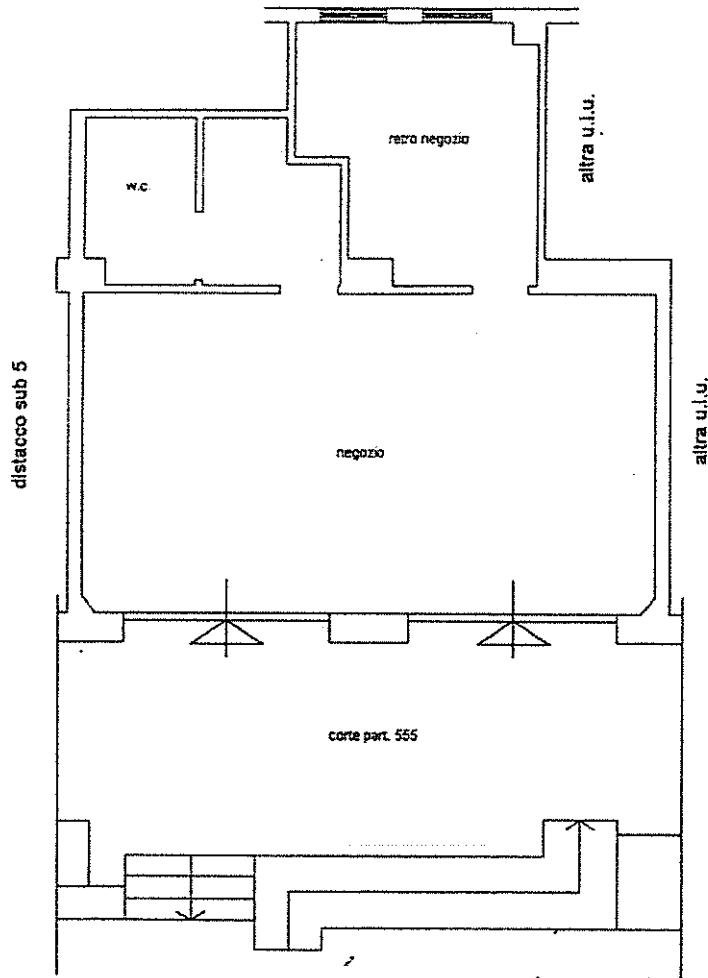

*Robert Prasad* *[Signature]*

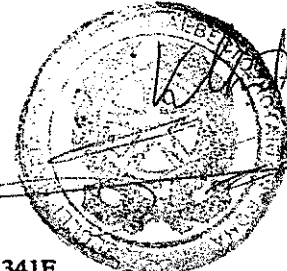

Nord

Ultima planimetria in atti  
 Data: 25/05/2021 - n. T124430 - Richiedente: LBRFNC50S12A341E  
 Totale schede: 1 - Formato di acquisizione: A4(210x297) - Formato stampa richiesto: A4(210x297)

Catasto dei Fabbricati - Situazione al 25/05/2021 - Comune di ROMA (H501) - < Foglio: 909 - Particella: 129 - Subalterno: 4 >  
 VIA APPIA NUOVA n. 666 A B ROMA