

INSEDIAMENTO
7.10.2002 456



MINISTERO DELLE FINANZE
DIREZIONE GENERALE DEL CATASTO E DEI SS.TT.EE.
CATASTO EDILIZIO URBANO (RD 13-1-1939, n. 652)

MGR AN (GCU)
EUIL
605

Pianimetria di s.u. in Comune di MENTANA via Pirandello civ. snc.

PIANO S.1 Int. 2
H. 310

051420
sub 49

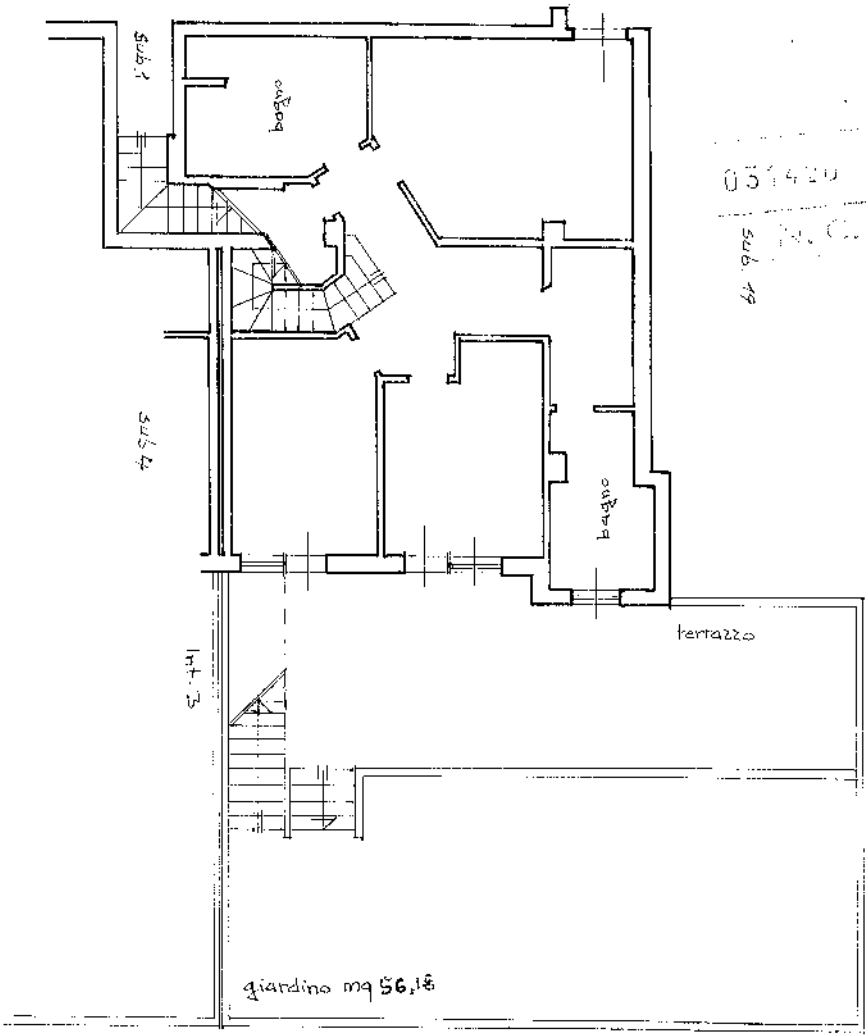

ORIENTAMENTO

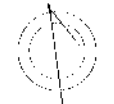

SCALA 1:100

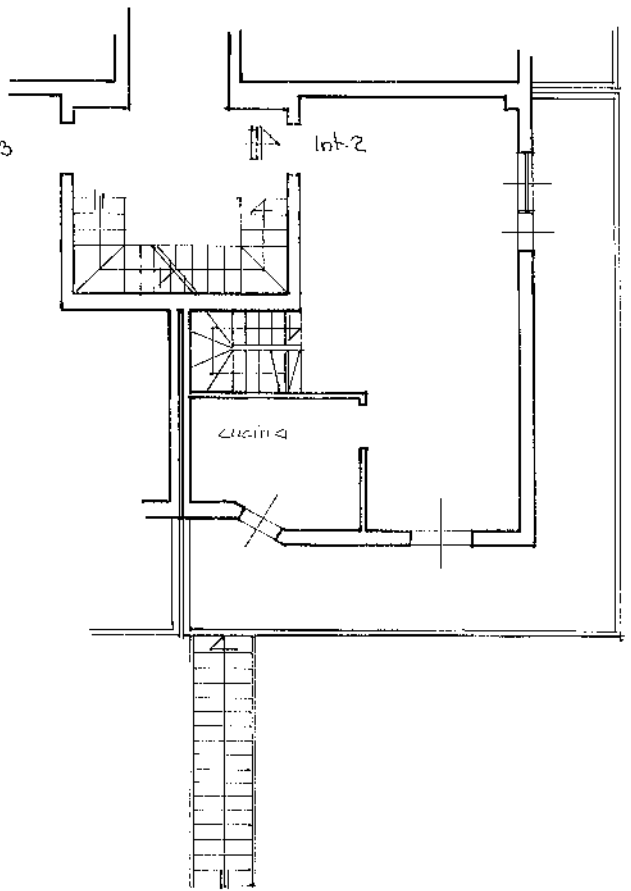

Elaborazione di s.u. <input checked="" type="checkbox"/>	Computato da <u>SIPPELLI Cesare</u>
Direzione di s.u. <input checked="" type="checkbox"/>	Via <u>PIRANDELLO</u>
Modificati catastali <input type="checkbox"/>	Luogo anagrafico <u>Cremona</u>
1. <u>35</u>	Data provvisoria <u>Roma</u>
4. <u>4137</u>	data <u>14/02/2022</u>
	data <u>14/02/2022</u>

REDAZIONE ALLIGIERI

Agenzia delle Entrate
CATASTO FABBRICATI
Ufficio Provinciale di
Roma

ELABORATO PLANIMETRICO	
Compilato da: Ferri Valentina	
Iscritto all'albo: Architetti	
Prov. Roma	N. 17012

Comune di Mentana		Protocollo n. RM0420746 del 04/12/2020	
Sezione:	Foglio: 35	Particella: 1437	Tipo Mappale n. del
Dimostrazione grafica dei subalterni			Scala 1 : 500

PIANO TERRA

Distacco da altra Proprieta'

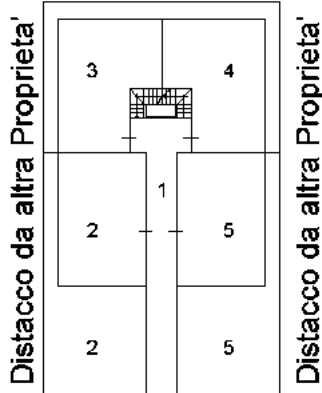

Via Pirandello

PIANO PRIMO

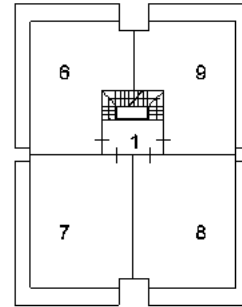

PIANO SECONDO

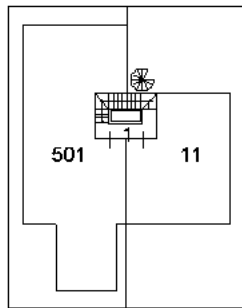

PIANO TERZO

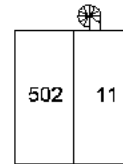

PIANO S1

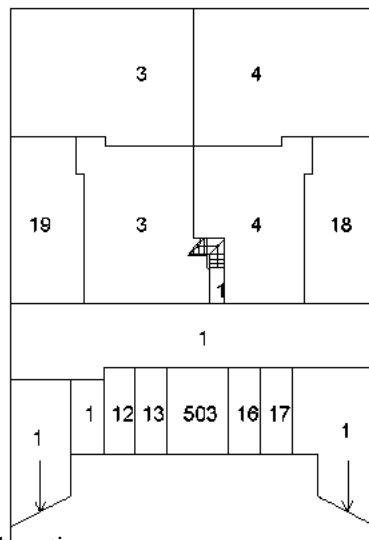

Ultima planimetria in atti