

**Agenzia del Territorio
CATASTO FABBRICATI**
Ufficio provinciale di
Roma

Dichiarazione protocollo n. RM0191109 del 09/03/2006
Planimetria di u.i.u. in Comune di Guidonia Montecelio
Via Roma
civ. SNC

Identificativi Catastali:
Sezione: MON
Foglio: 7
Particella: 1104
Subalterno: 3

Compilata da:
Turturici Carmelo
Iscritto all'albo:
Architetti
Prov. Roma
N. 7153

Scheda n. 1 - Scala 1:100

Ultima planimetria in atti

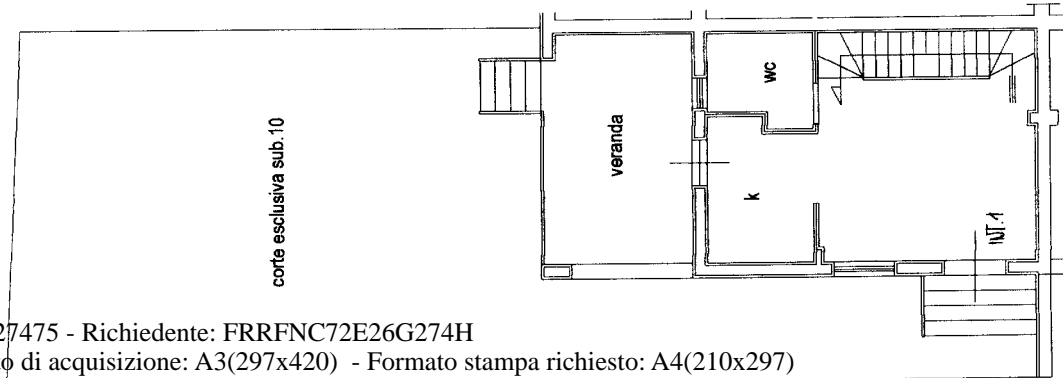

piano terra abitazione
h. 270

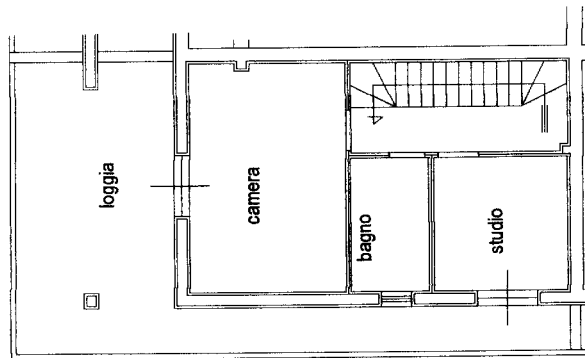

piano primo abitazione
h. 270

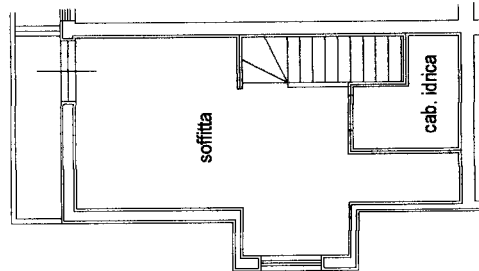

piano secondo -soffitta-
hm. 180

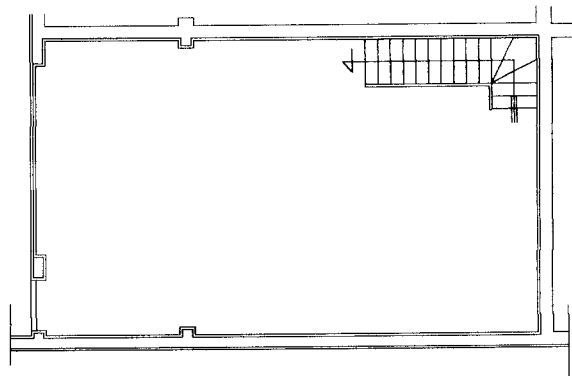

piano interrato cantina
h. 330